



# การสำรวจความคิดเห็น (Poll) ของผู้มีสิทธิ์เลือกตั้ง ส.ส. ปี 2566 เรื่อง “ความคาดหวังเกี่ยวกับนโยบายเศรษฐกิจของพรรคการเมือง”

สำรวจทั่วประเทศ จำนวน 2,112 ตัวอย่าง  
ระหว่างวันที่ 24 - 29 เมษายน 2566



## เพศ



48.5%



51.5%

## อายุ

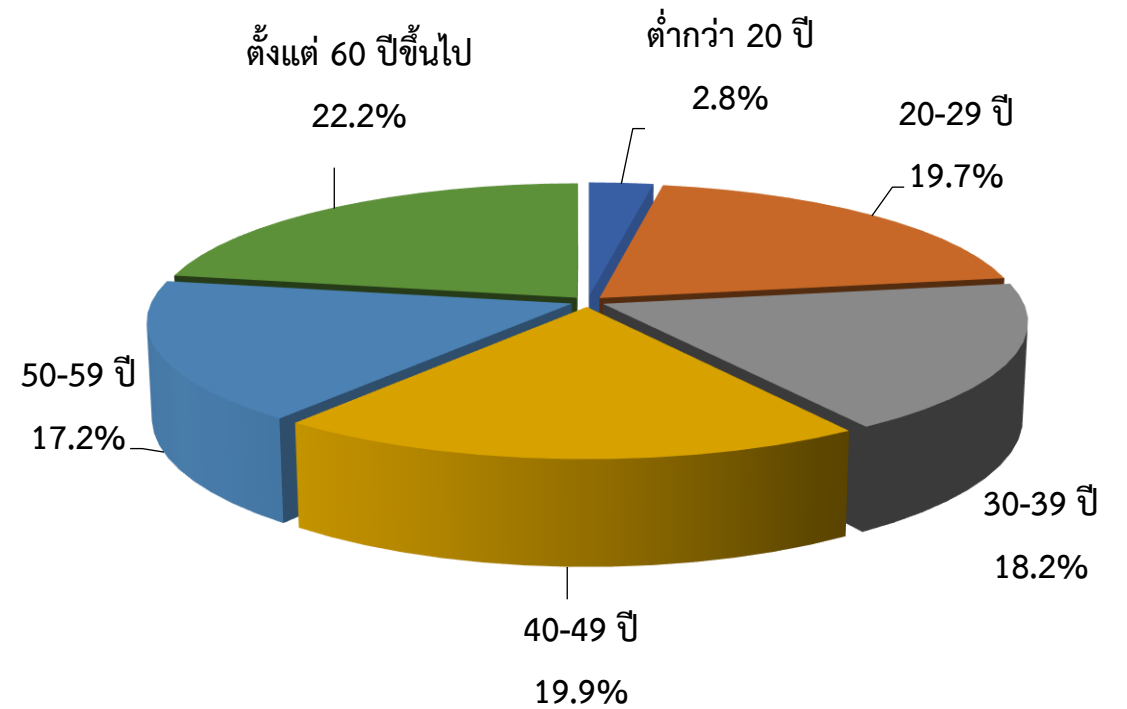

# Generation

BABY BOOMERS



24.2%

GENERATION X



27.6%

GENERATION Y



36.5%

GENERATION Z



11.7%

## ระดับการศึกษา

	ร้อยละ
มัธยมศึกษาตอนต้น	3.4
มัธยมศึกษาตอนปลาย/ปวช.	19.3
ปวส./อนุปริญญา	22.5
ปริญญาตรี	52.7
สูงกว่าปริญญาตรี	0.8
ไม่ได้ศึกษา	1.3

## รายได้

	ร้อยละ
ต่ำกว่า 5,000 บาท	5.5
5,001-10,000 บาท	12.1
10,001-20,000 บาท	28.5
20,001-30,000 บาท	25.6
30,001-40,000 บาท	15.7
มากกว่า 40,001 บาทขึ้นไป	♦ 12.6 ♦



# อาชีพ

	ร้อยละ
กำลังศึกษา	8.0
ไม่ได้ทำงาน	7.1
รับจ้างรายวัน	12
พนักงานเอกชน	18.8
รับราชการ/รับวิสาหกิจ	11.5
เจ้าของกิจการที่มีลูกจ้าง	9.8
เจ้าของกิจการที่ไม่มีลูกจ้าง	19.3
เกษตรกร/รับจ้างภาคการเกษตร	10.3
เกษียณ/บำนาญ	2.1
อื่นๆ ระบุ	1.1



# ภูมิภาค

ภาคเหนือ  
16.8%

ภาคตะวันออกเฉียงเหนือ  
34.2%

ภาคกลาง  
18.2%

กรุงเทพฯ และปริมณฑล  
17.1%

ภาคใต้  
13.7%

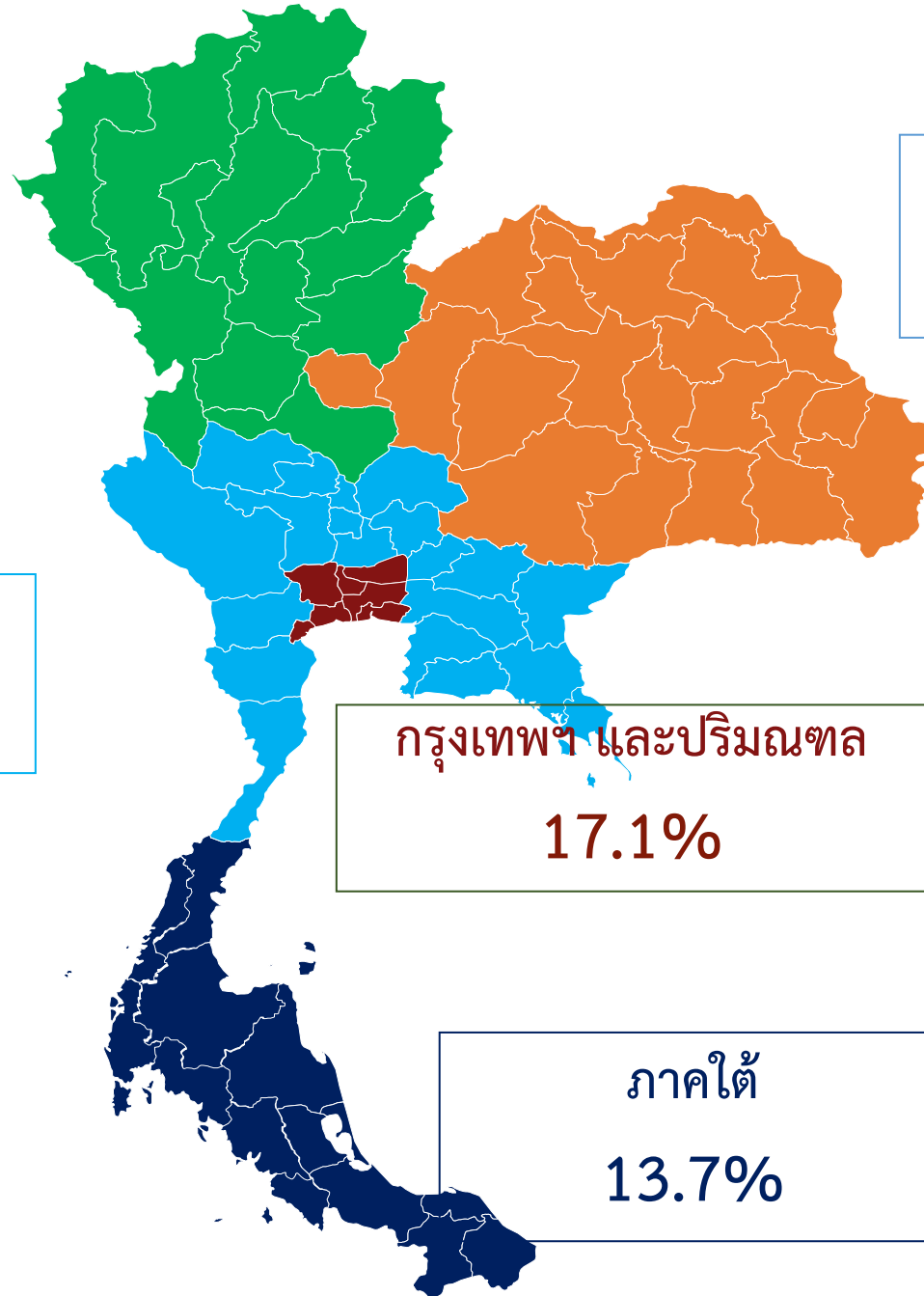

ท่านให้ความสำคัญกับนโยบายเศรษฐกิจ...ในระดับใด  
และคิดว่านโยบายเศรษฐกิจต่อไปนี้ หากนำมาใช้จริงจะมีโอกาส  
ในการดำเนินการจนสำเร็จได้ในระดับใด



# 1. นโยบายกระตุ้นเศรษฐกิจ

นโยบายกระตุ้นเศรษฐกิจ	การให้ความสำคัญต่อนโยบาย				โอกาสสำเร็จในการดำเนินนโยบาย			
	ไม่ให้ความสำคัญ	น้อย	ปานกลาง	มาก	ไม่มีโอกาสสำเร็จ	น้อย	ปานกลาง	มาก
เพิ่มค่าแรงขั้นต่ำ (เช่น เพิ่มเป็น 450-600 บาท/วัน)	9.8	7.3	25.4	57.5 (1)	0.5	16.1	30.5	52.9 (2)
ขึ้นอัตราเงินเดือน (เช่น วุฒิปริญญาตรีเพิ่มเป็น 25,000 บาท/เดือน)	10.0	7.7	27.4	54.9 (2)	0.5	14.7	28.6	56.2 (1)
เพิ่มเบี้ยยังชีพให้ผู้สูงอายุ (เช่น 1,000-5,000 บาทต่อเดือน)	5.4	11.6	31.7	51.3 (3)	1.8	16.3	32.8	49.1
โครงการคนละครึ่ง ภาค 2	11.6	12.6	25.1	50.7	1.3	17.4	29.6	51.7 (3)
เพิ่มเงินในบัตรสวัสดิการแห่งรัฐเป็น 700-1,000 บาทต่อเดือน	2.3	12.5	35.5	49.7	2.4	16.1	34.4	47.1
แจกเงินดิจิทัล 10,000 บาท/คน สำหรับประชาชนที่มีอายุ 16 ปีขึ้นไป	2.1	8.4	41.9	47.6	2.6	14.3	36.3	46.8
ลดอัตราภาษีเงินได้บุคคลธรรมดาเหลือ 0% สำหรับผู้มีเงินได้สุทธิต่ำกว่า 300,000 บาทต่อปี	12.3	11.2	29.1	47.4	1.4	19.7	32.6	46.3
ให้เงินเลี้ยงดูเด็กเล็กตั้งแต่แรกเกิดจนถึง 6 ปี (เช่น 1,200 บาท/เดือน)	10.4	12.6	32.2	44.8	1.1	19.7	36.2	43.0
โครงการเราเที่ยวด้วยกัน ภาค 2	11.3	17.3	27.4	44.0	1.4	20.2	31.1	47.3
ธนาคารหมู่บ้าน/ธนาคารชุมชน แห่งละ 2 ล้านบาท	13.4	13.7	29.3	43.6	1.2	21.7	34.0	43.1



# 1. นโยบายกระตุ้นเศรษฐกิจ

(1) นโยบายกระตุ้นเศรษฐกิจ

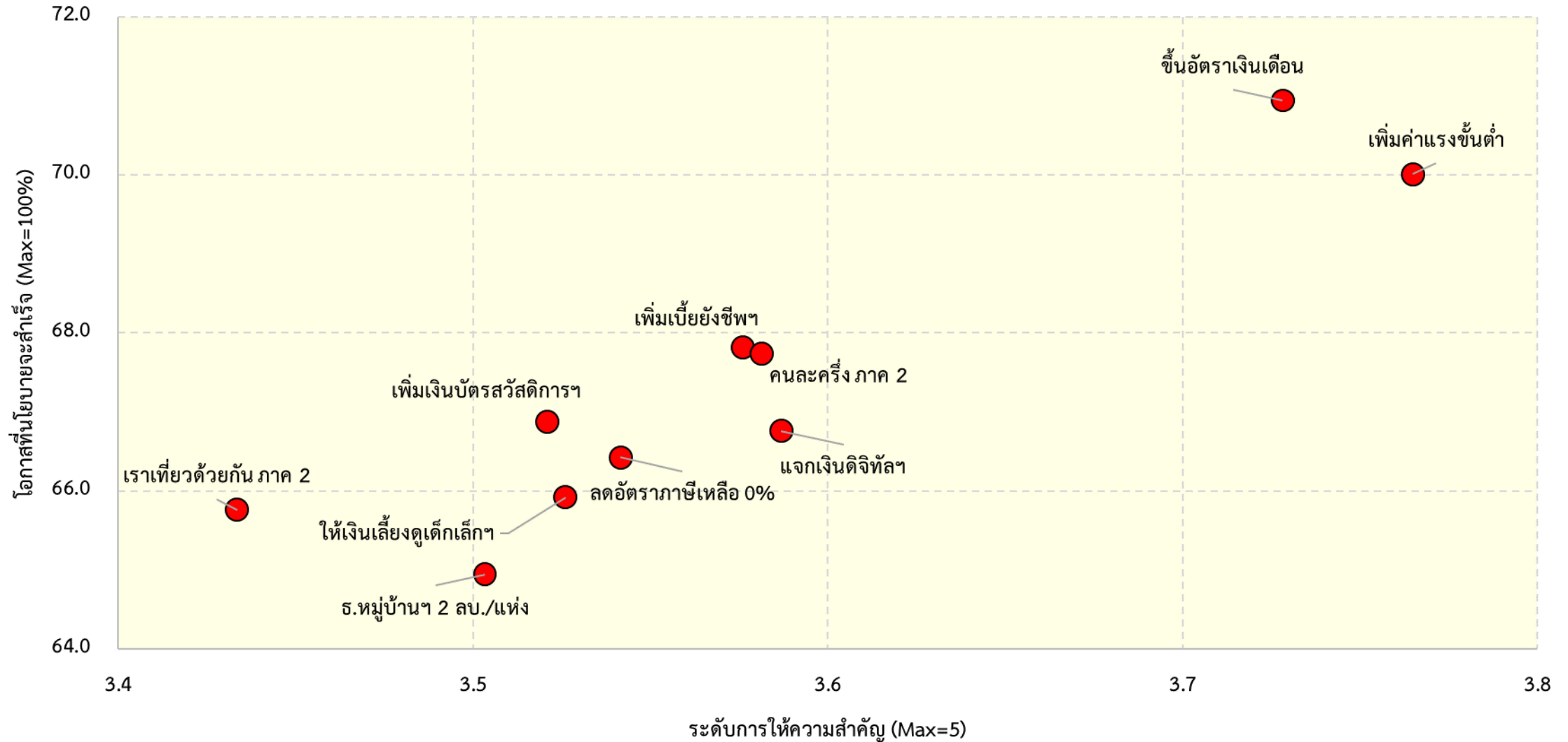

# จำแนกเงิน

## การให้ความสำคัญต่อนโยบาย

## โอกาสสำเร็จในการดำเนินนโยบาย

แจกเงินดิจิทัล 10,000 บาท/คน  
สำหรับประชาชนที่มีอายุ 16 ปี  
ขึ้นไป

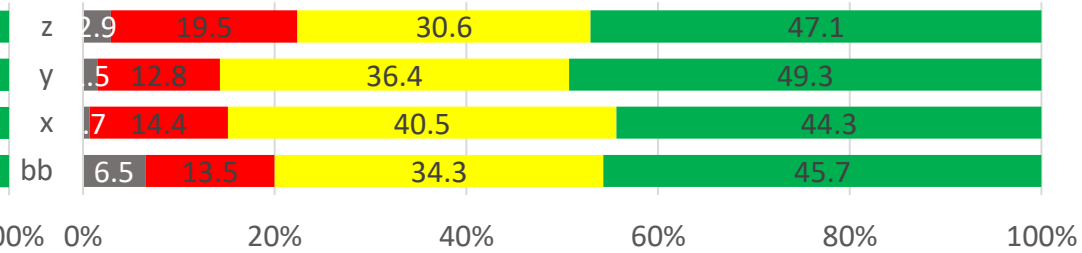
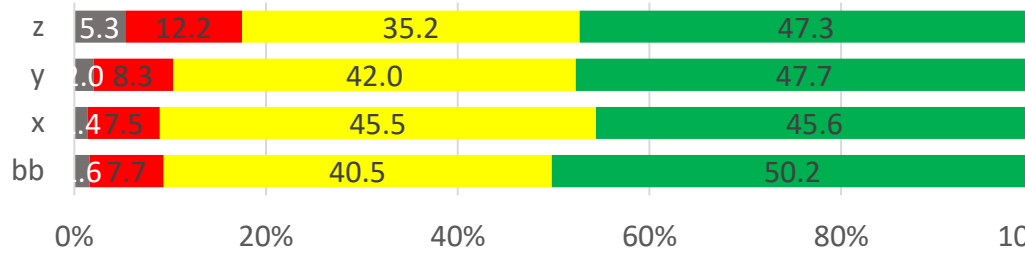

เพิ่มเงินในบัตรสวัสดิการแห่งรัฐ  
เป็น 700 – 1,000 บาทต่อเดือน

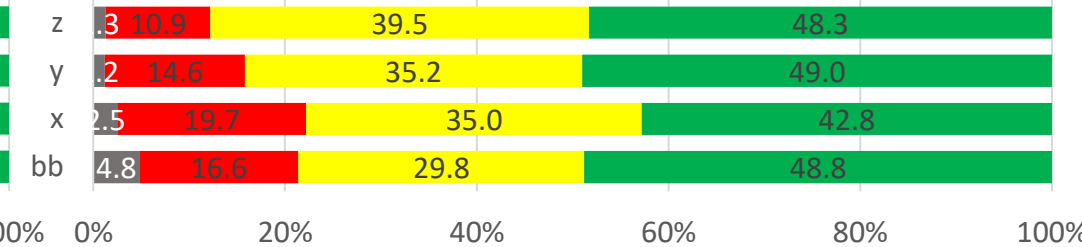
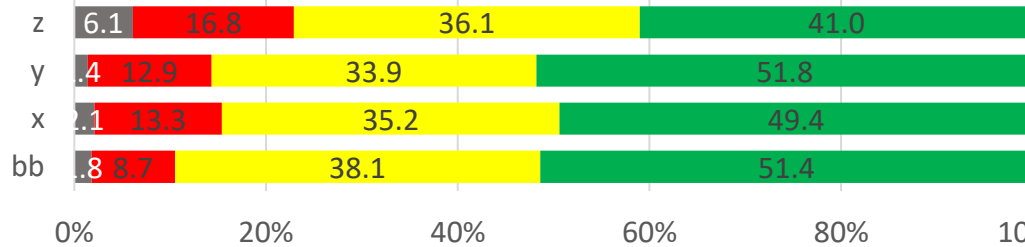

เพิ่มเบี้ยยังชีพให้ผู้สูงอายุ (เช่น  
1,000 – 5,000 บาทต่อเดือน)

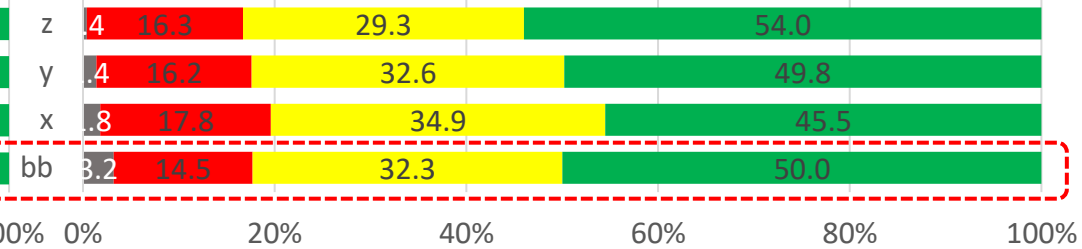
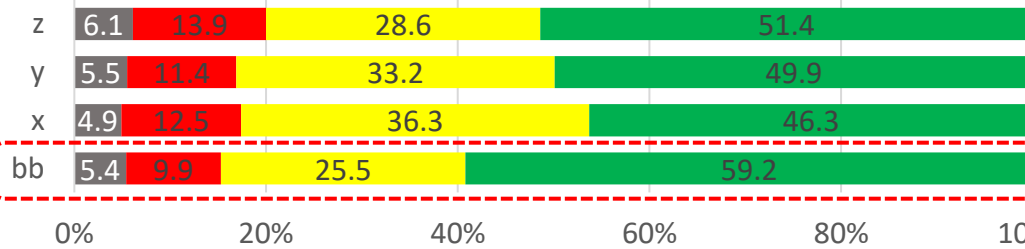

ลดอัตราภาษีเงินได้บุคคลธรรมดา  
เหลือ 0% สำหรับผู้มีเงินได้สุทธิ  
ต่ำกว่า 300,000 บาทต่อปี

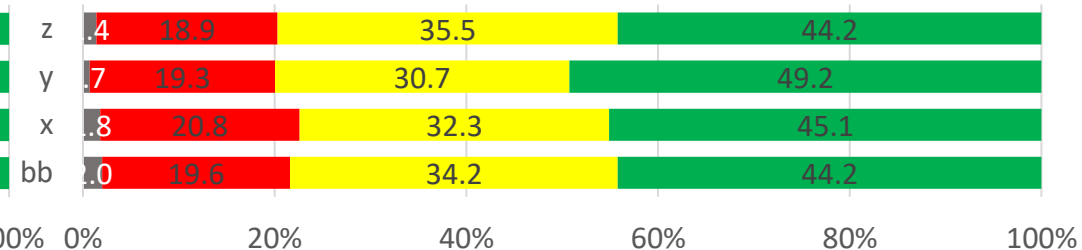
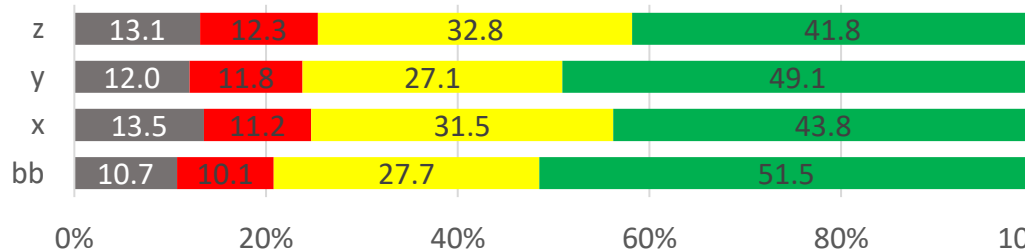

# จำแนกเงิน (ต่อ)

## การให้ความสำคัญต่อนโยบาย

## โอกาสสำเร็จในการดำเนินนโยบาย

ธนาคารหมู่บ้าน/ธนาคารชุมชน  
แห่งละ 2 ล้านบาท

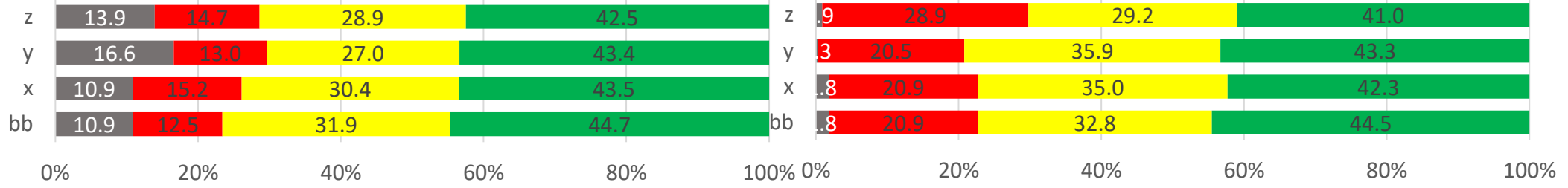

ให้เงินเลี้ยงดูเด็กเล็กตั้งแต่แรกเกิด  
จนถึง 6 ปี (เช่น 1,200 บาท/เดือน)

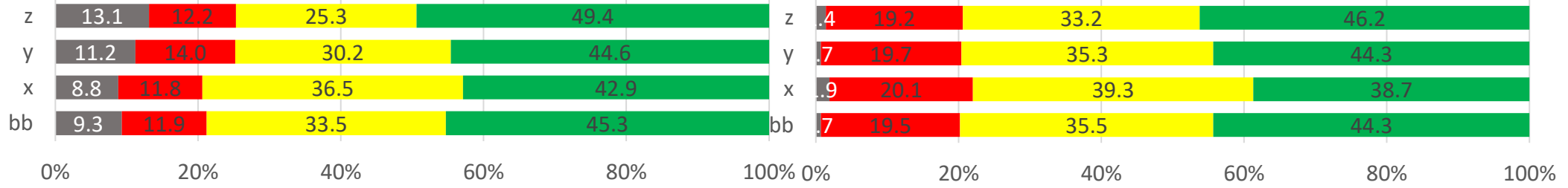

โครงการเราเที่ยวด้วยกัน ภาค 2



โครงการคนละครึ่ง ภาค 2

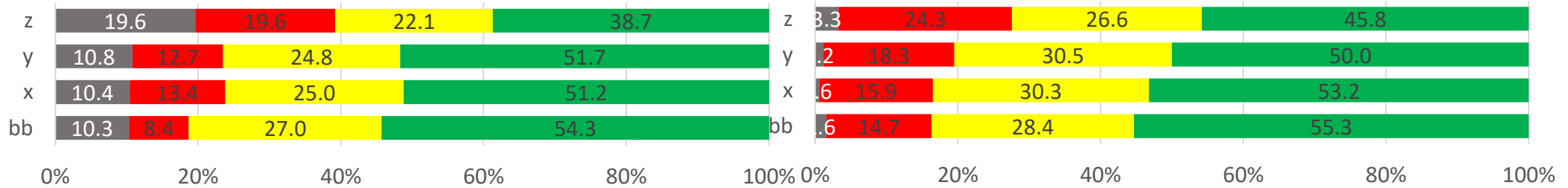

# จำแนกเจเน (ต่อ)

## การให้ความสำคัญต่อนโยบาย

## โอกาสสำเร็จในการดำเนินนโยบาย

เพิ่มค่าแรงขั้นต่ำ (เช่น เพิ่มเป็น 450-600 บาท/วัน)

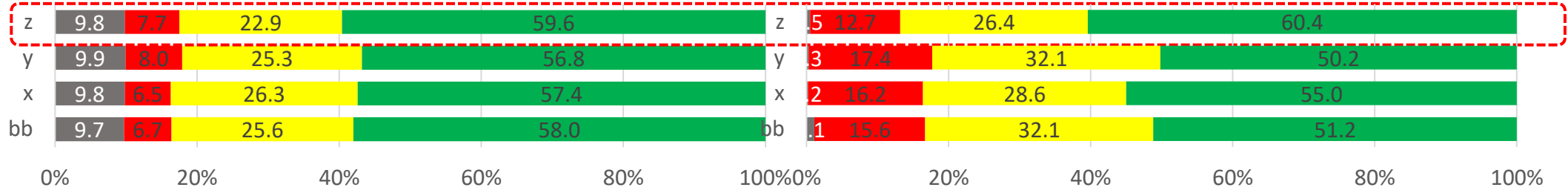

ขึ้นอัตราเงินเดือน (เช่น วุฒิปริญญาตรีเพิ่มเป็น 25,000 บาท/เดือน)

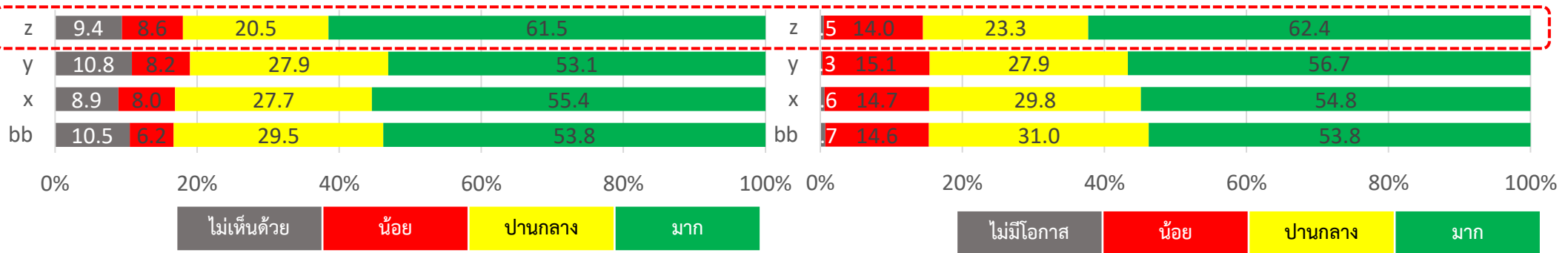

# จำแนกกลุ่มผู้เคยใช้สิทธิ์

## การให้ความสำคัญต่อนโยบาย

## โอกาสสำเร็จในการดำเนินนโยบาย

แจกเงินดิจิทัล 10,000

เคยเลือกแล้ว

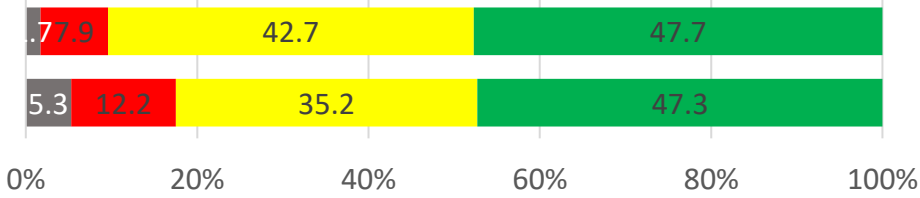

บาท/คน สำหรับประชาชน

เลือกตั้งครั้งแรก

ที่มีอายุ 16 ปีขึ้นไป



เพิ่มเงินในบัตรสวัสดิการ

เคยเลือกแล้ว

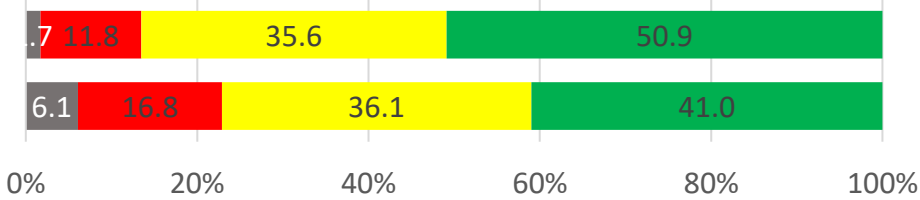

แห่งรัฐเป็น 700 – 1,000

เลือกตั้งครั้งแรก

บาทต่อเดือน



เพิ่มเบี้ยยังชีพให้ผู้สูงอายุ

เคยเลือกแล้ว

(เช่น 1,000 – 5,000 บาท

เลือกตั้งครั้งแรก

ต่อเดือน)

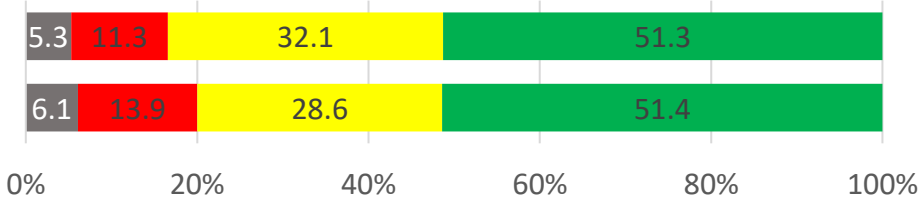

ลดอัตราภาษีเงินได้บุคคล

เคยเลือกแล้ว

ธรรมดาเหลือ 0% สำหรับ

เลือกตั้งครั้งแรก

ผู้ที่มีเงินได้สุทธิต่ำกว่า

300,000 บาทต่อปี

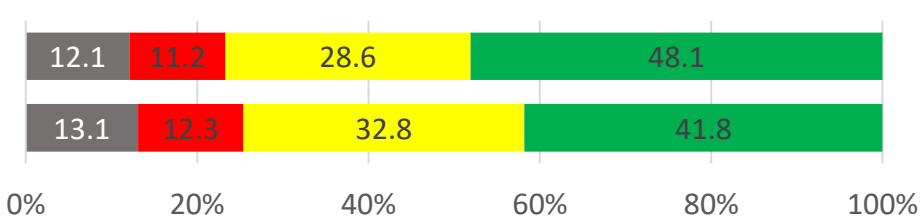

ธนาคารหมู่บ้าน/ธนาคาร

เคยเลือกแล้ว

ชุมชน แห่งละ 2 ล้านบาท

เลือกตั้งครั้งแรก

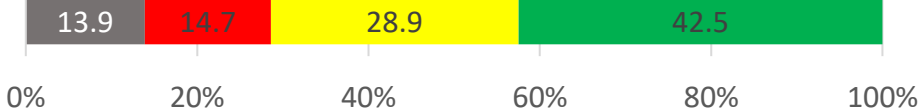
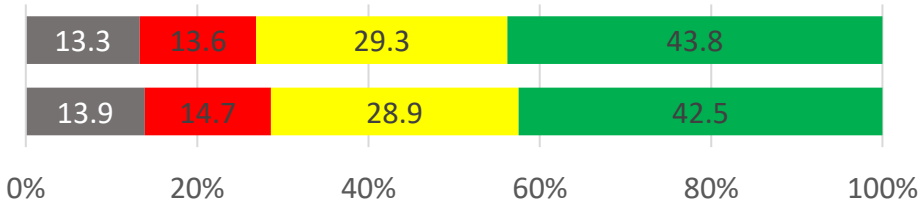

เคยเลือกแล้ว

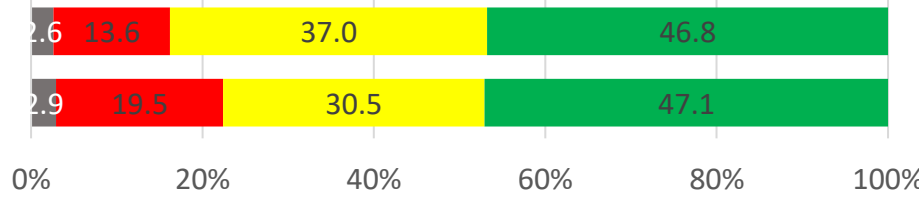

เลือกตั้งครั้งแรก



เคยเลือกแล้ว

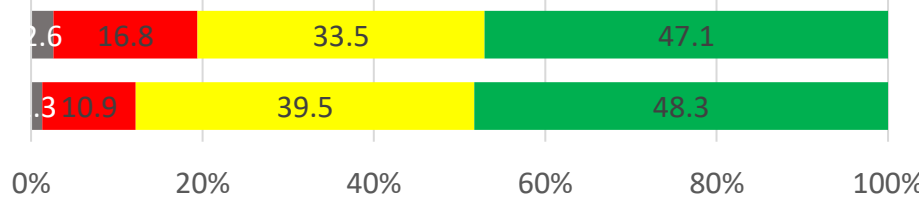

เลือกตั้งครั้งแรก

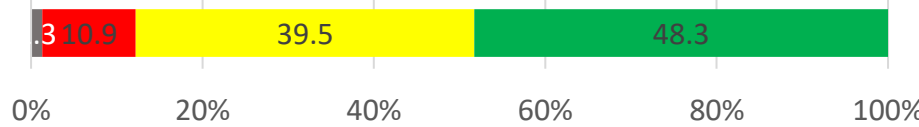

เคยเลือกแล้ว

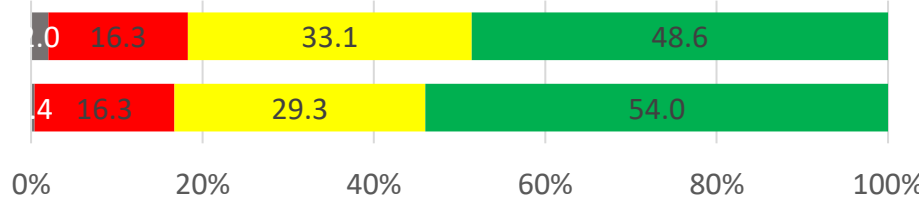

เลือกตั้งครั้งแรก



เคยเลือกแล้ว

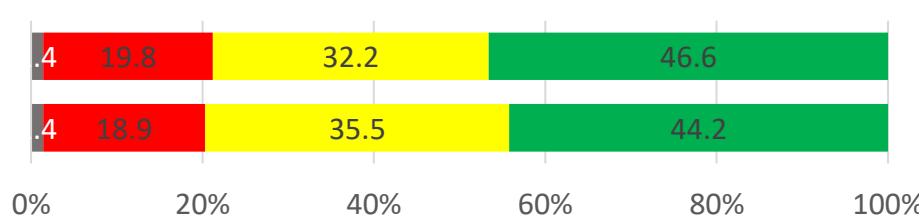

เลือกตั้งครั้งแรก



เคยเลือกแล้ว

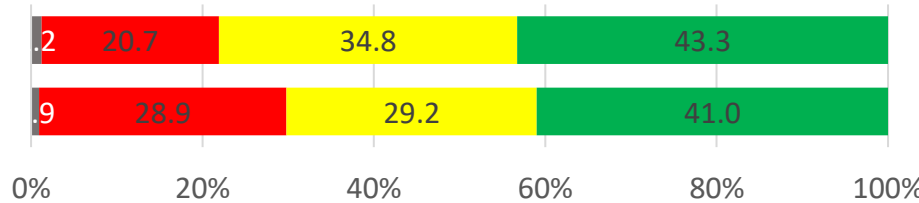

เลือกตั้งครั้งแรก

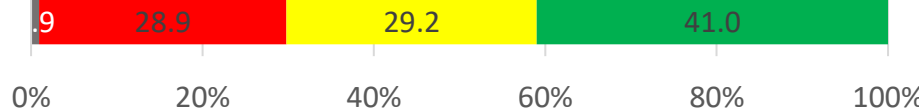

# จำแนกกลุ่มผู้เคยใช้สิทธิ์ (ต่อ)

## การให้ความสำคัญต่อนโยบาย

## โอกาสสำเร็จในการดำเนินนโยบาย

ให้เงินเลี้ยงดูเด็กเล็กตั้งแต่แรกเกิดจนถึง 6 ปี (เช่น 1,200 บาท/เดือน)

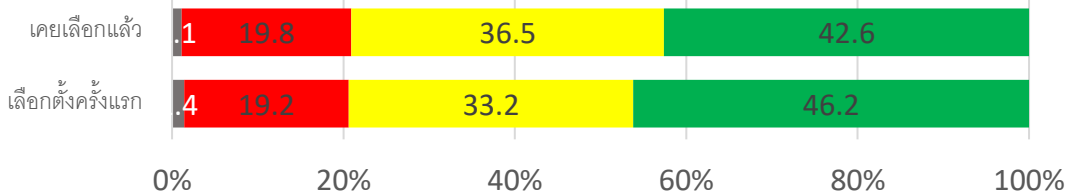
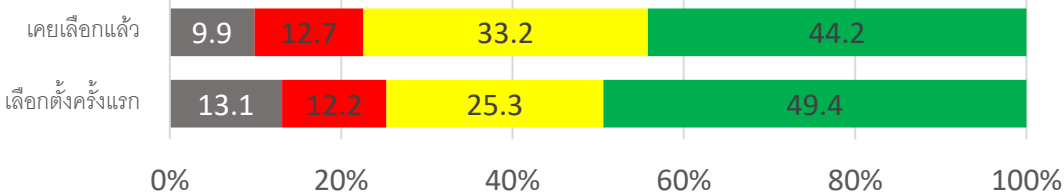

โครงการเราเที่ยวด้วยกัน ภาค 2

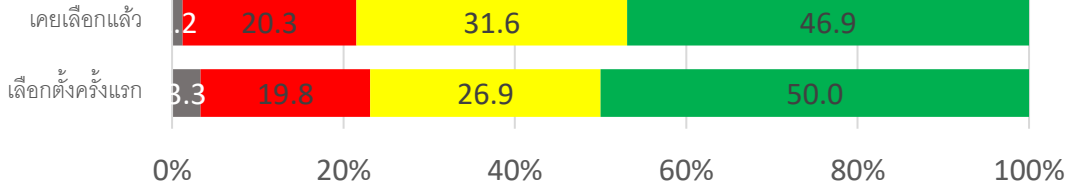
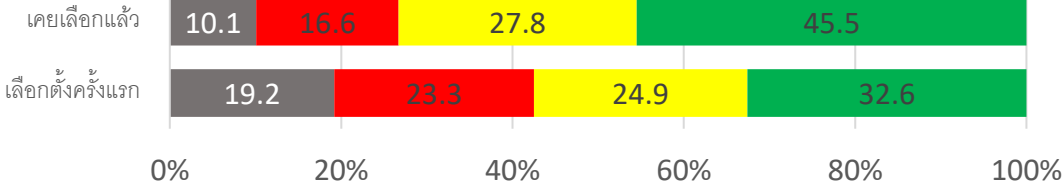

โครงการคนละครึ่ง ภาค 2

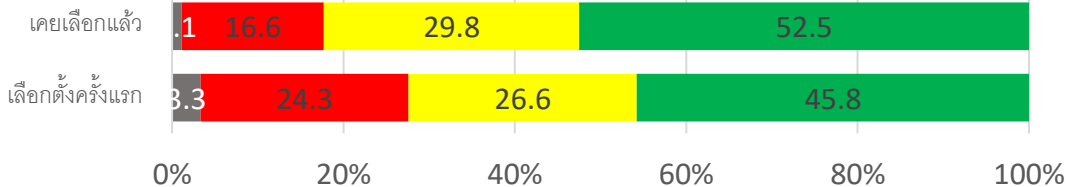
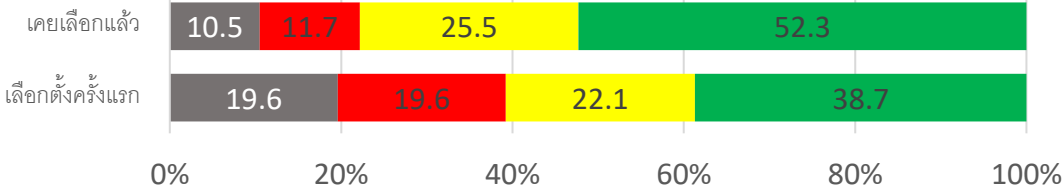

เพิ่มค่าแรงขั้นต่ำ (เช่น เพิ่มเป็น 450-600 บาท/วัน)

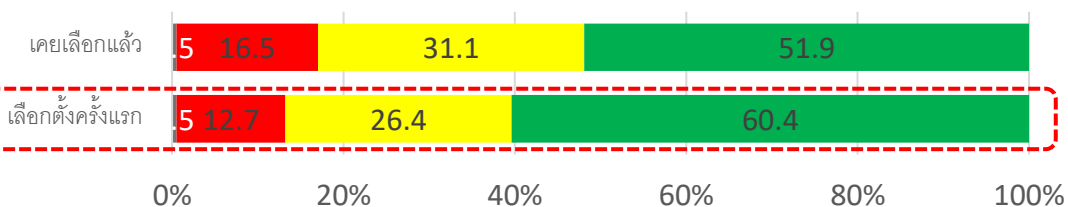

ขึ้นอัตราเงินเดือน (เช่น วุฒิปริญญาตรีเพิ่มเป็น 25,000 บาท/เดือน)

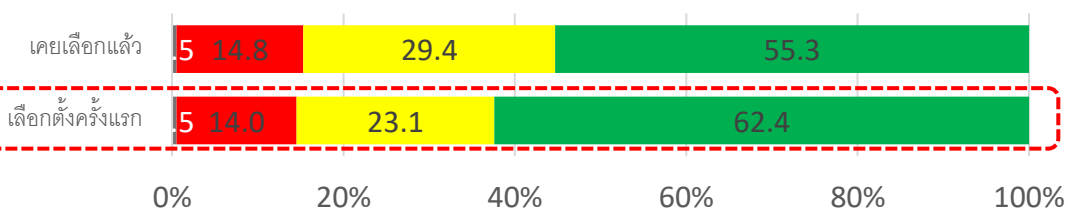
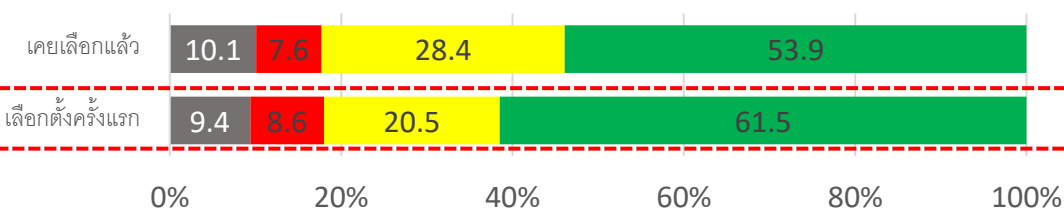

## 2. นโยบายแรงงาน/การจ้างงาน

นโยบายแรงงาน/การจ้างงาน	การให้ความสำคัญต่อนโยบาย				โอกาสสำเร็จในการดำเนินนโยบาย			
	ไม่ให้ความสำคัญ	น้อย	ปานกลาง	มาก	ไม่มีโอกาสสำเร็จ	น้อย	ปานกลาง	มาก
สร้างตำแหน่งงานใหม่สำหรับกลุ่มผู้สูงอายุ	6.8	13.1	32.1	48.0 (1)	2.6	22.4	33.7	41.3 (3)
นำผู้ประกอบการอาชีพอิสระ เข้าระบบประกันสังคม	9.3	14.8	28.9	47.0 (2)	2.1	22.5	28.9	46.5 (1)
เบิกเงินผู้ประกันตน 30% มาใช้ก่อนได้	8.3	14.9	30.9	45.9 (3)	0.8	25.3	30.8	43.1 (2)
ลดภาษีให้บริษัทเอกชนที่รับผู้สูงอายุเข้าทำงาน	9.6	14.3	32.9	43.2	3.2	21.9	34.6	40.3
ขยายเกณฑ์อายุของผู้ที่จะเกษียณอายุออกไปเป็น 63-65 ปี	6.0	14.9	43.1	36.0	1.4	21.5	37.8	39.3

## 2. นโยบายแรงงาน/การจ้างงาน

(2) นโยบายแรงงาน/การจ้างงาน

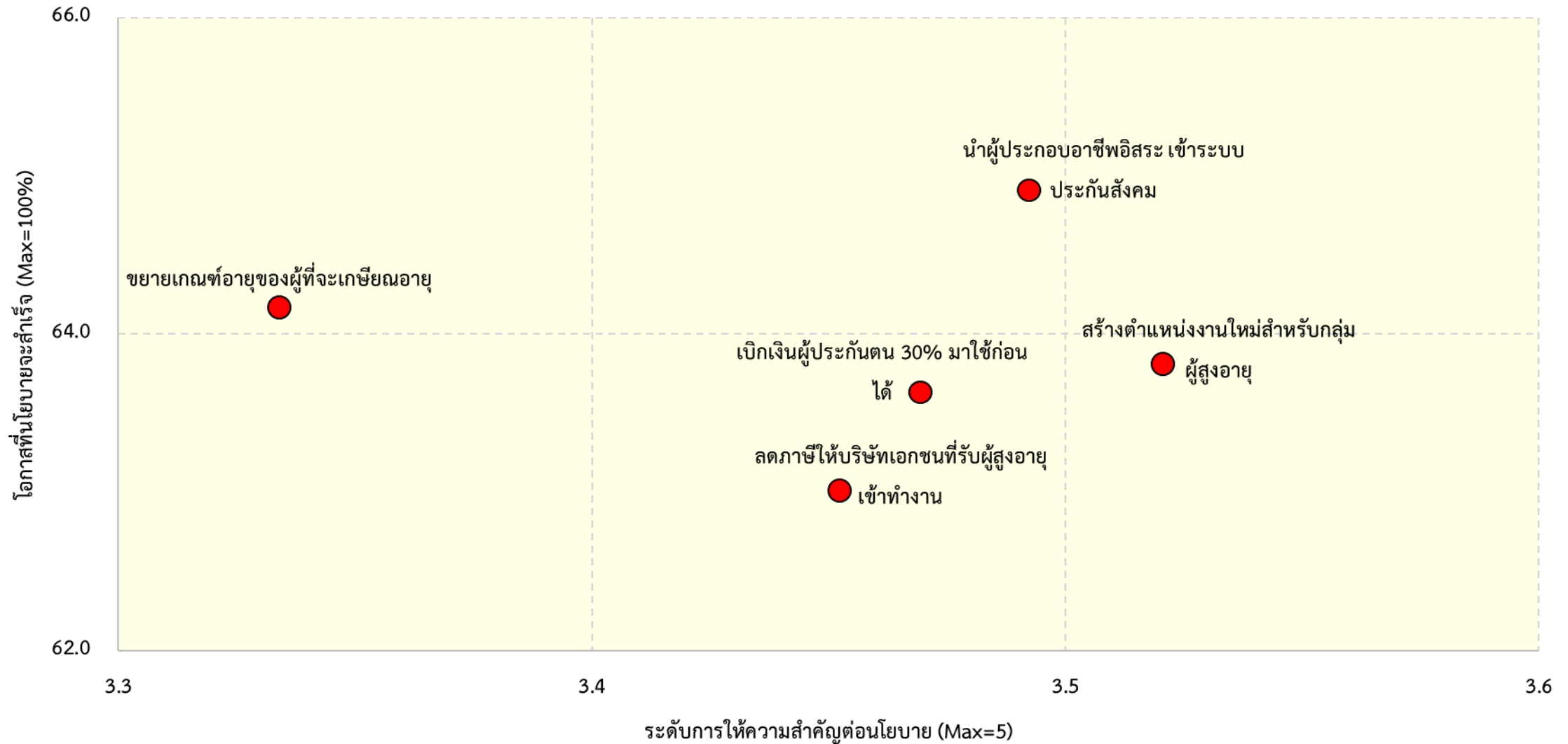



# จำแนกเงิน

## การให้ความสำคัญต่อนโยบาย

## โอกาสสำเร็จในการดำเนินนโยบาย

ขยายเกณฑ์อายุของผู้ที่จะเกษียณอายุออกไปเป็น 63-65 ปี

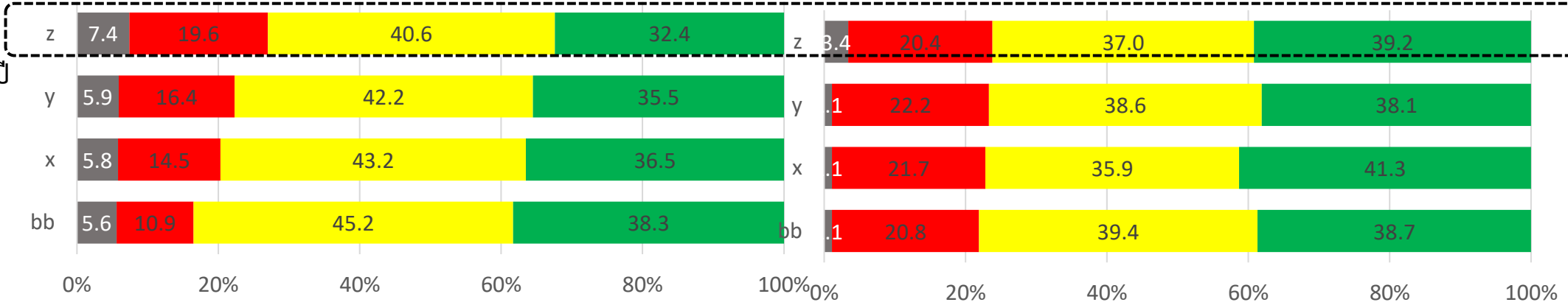

สร้างตำแหน่งงานใหม่สำหรับกลุ่มผู้สูงอายุ

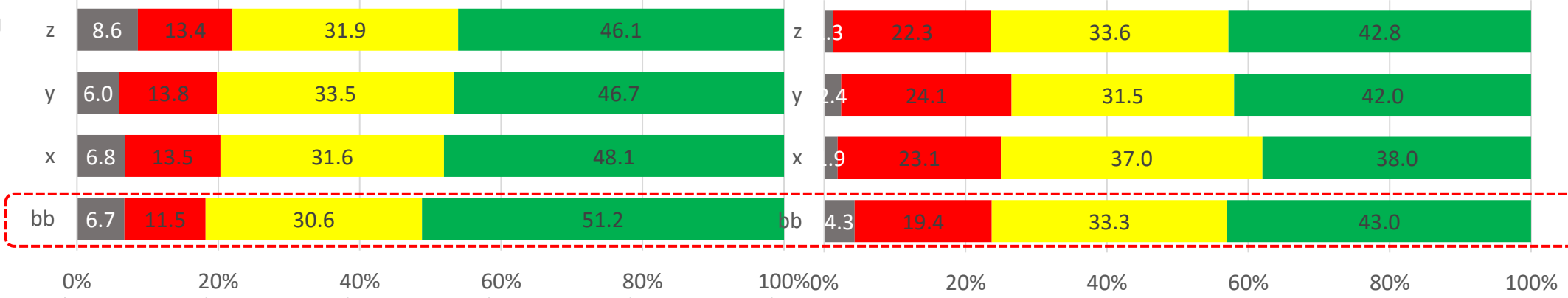

ลดภาษีให้บริษัทเอกชนที่รับผู้สูงอายุเข้าทำงาน

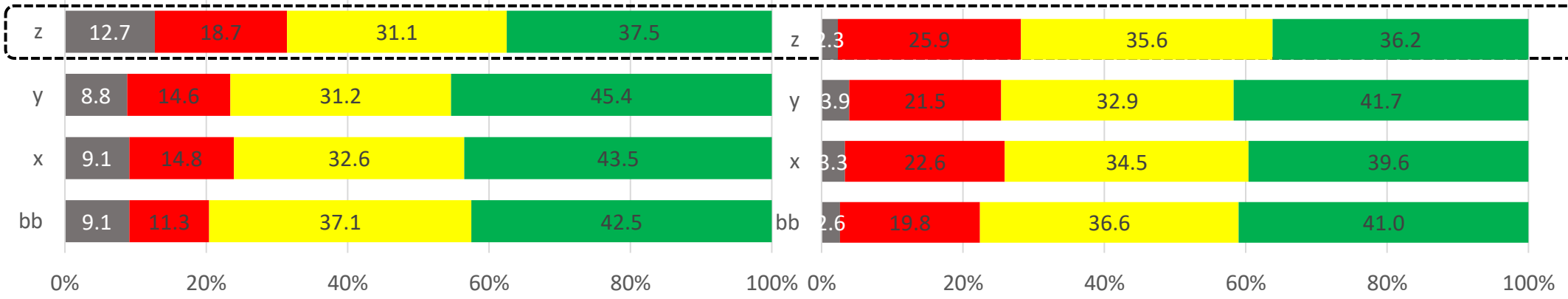

ไม่เห็นด้วย    น้อย    ปานกลาง    มาก

ไม่มีโอกาส    น้อย    ปานกลาง    มาก



# จำแนกเงิน (ต่อ)

## การให้ความสำคัญต่อนโยบาย

## โอกาสสำเร็จในการดำเนินนโยบาย

นำผู้ประกอบการสีเขียวเข้าสู่ระบบประกันสังคม

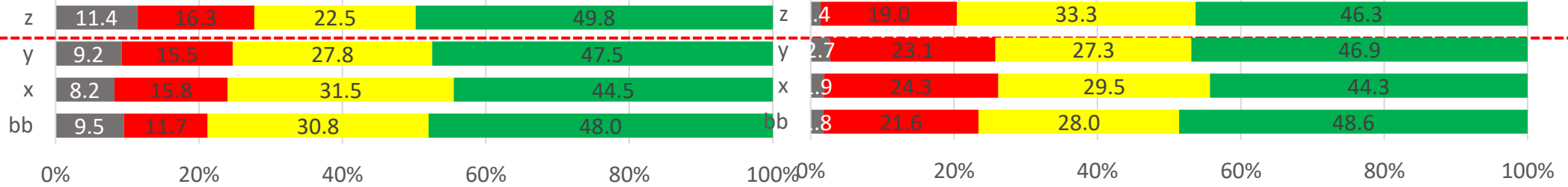

เบิกเงินผู้ประกันตน 30% มาใช้ก่อนได้

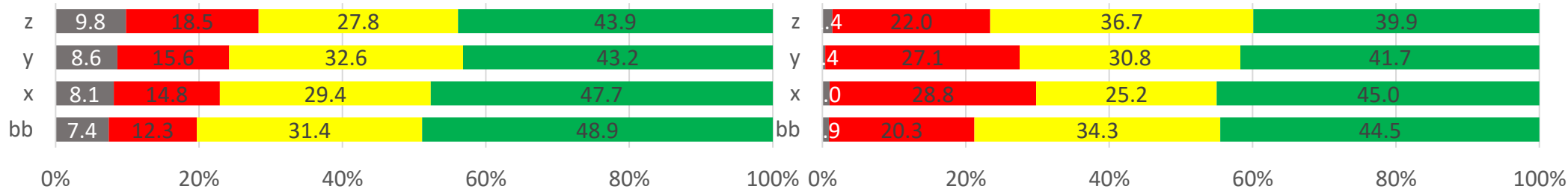

# จำแนกกลุ่มผู้เคยใช้สิทธิ์

## การให้ความสำคัญต่อนโยบาย

## โอกาสสำเร็จในการดำเนินนโยบาย

ขยายเกณฑ์อายุของผู้ที่จะเกษียณอายุออกไปเป็น 63-65 ปี

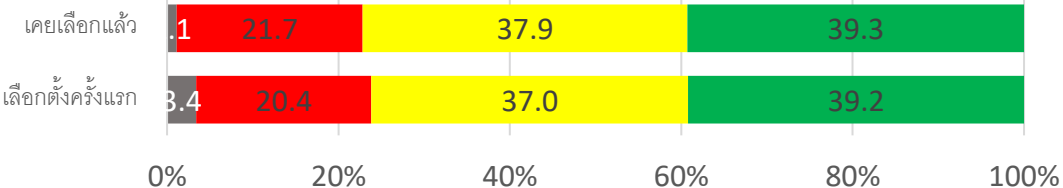
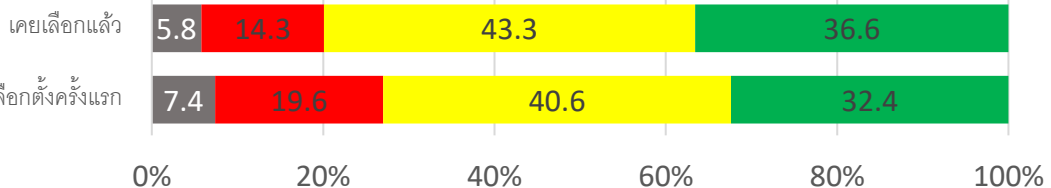

สร้างตำแหน่งงานใหม่สำหรับกลุ่มผู้สูงอายุ

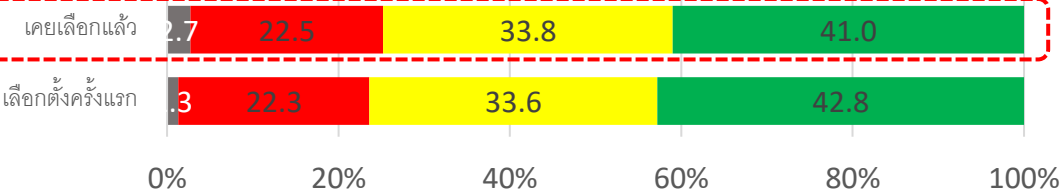
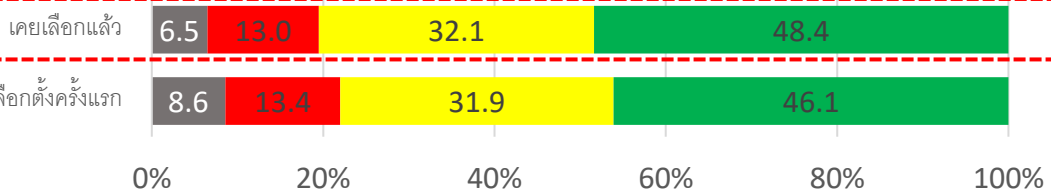

ลดภาษีให้บริษัทเอกชนที่รับผู้สูงอายุเข้าทำงาน

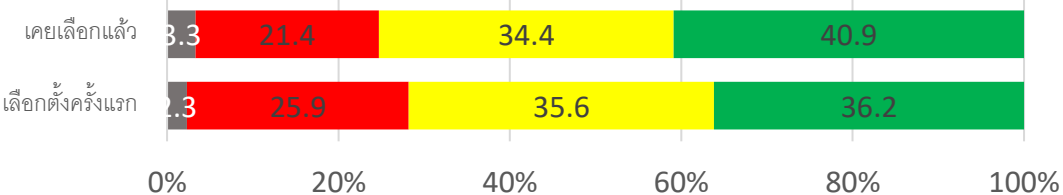
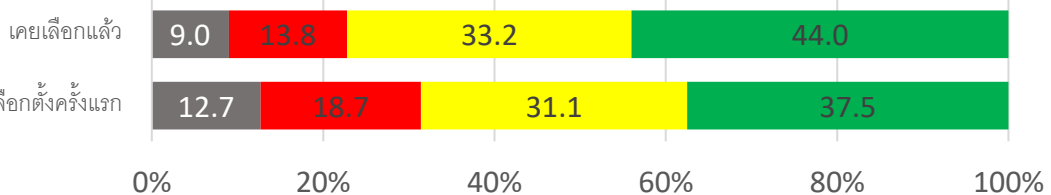

นำผู้ประกอบการอาชีพอิสระเข้าระบบประกันสังคม

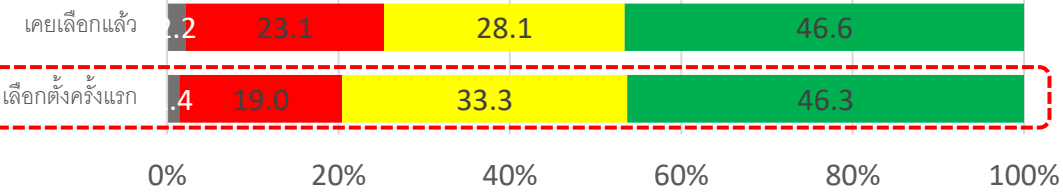
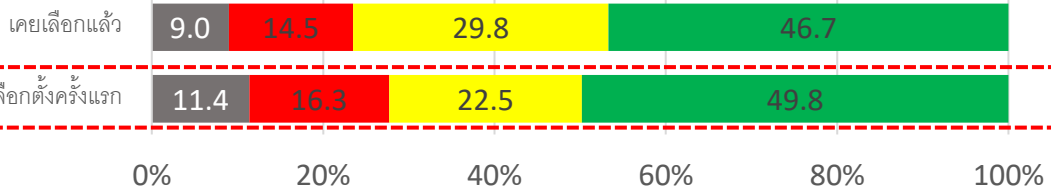

เบิกเงินผู้ประกันตน 30% มาใช้ก่อนได้

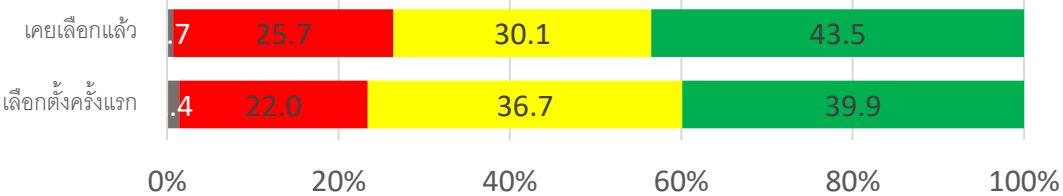
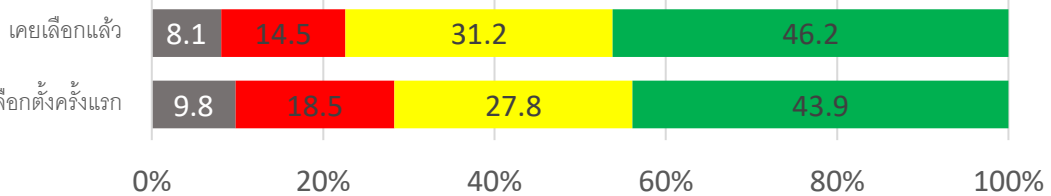

ไม่เห็นด้วย    น้อย    ปานกลาง    มาก

ไม่มีโอกาส    น้อย    ปานกลาง    มาก



# 3. นโยบายลดค่าครองชีพ

นโยบายลดค่าครองชีพ	การให้ความสำคัญต่อนโยบาย				โอกาสสำเร็จในการดำเนินนโยบาย			
	ไม่ให้ความสำคัญ	น้อย	ปานกลาง	มาก	ไม่มีโอกาสสำเร็จ	น้อย	ปานกลาง	มาก
ลดค่าไฟฟ้า	6.9	7.7	25.4	60.0 (1)	0.4	13.5	29.0	57.1 (2)
ลดราคาน้ำมัน	7.2	3.4	29.6	59.8 (2)	0.8	12.4	31.7	55.1 (3)
ลดราคาแก๊สหุงต้ม	9.3	10.3	22.5	57.9 (3)	0.5	13.3	28.8	57.4 (1)
ลดค่าน้ำประปา	5.8	7.4	32.6	54.2	0.3	14.6	34.2	50.9
เงินเดือน 40,000 บาทแรก ไม่ต้องเสียภาษี	2.5	12.5	34.8	50.2	3.2	18.2	34.8	43.8
บัตรเดบิตสามารถเติมเงินแล้วใช้บริการสาธารณะ พื้นฐานได้ทั้งหมด เพื่อการใช้ชีวิตที่ง่ายขึ้น	9.0	12.3	33.4	45.3	0.6	19.6	32.9	46.9
ลดอัตราค่าโดยสารรถไฟฟ้าเหลือ 20 บาทตลอดสาย	6.8	15.1	34.8	43.3	1.0	20.1	36.4	42.5

### 3. นโยบายลดค่าครองชีพ

(3) นโยบายลดค่าครองชีพ

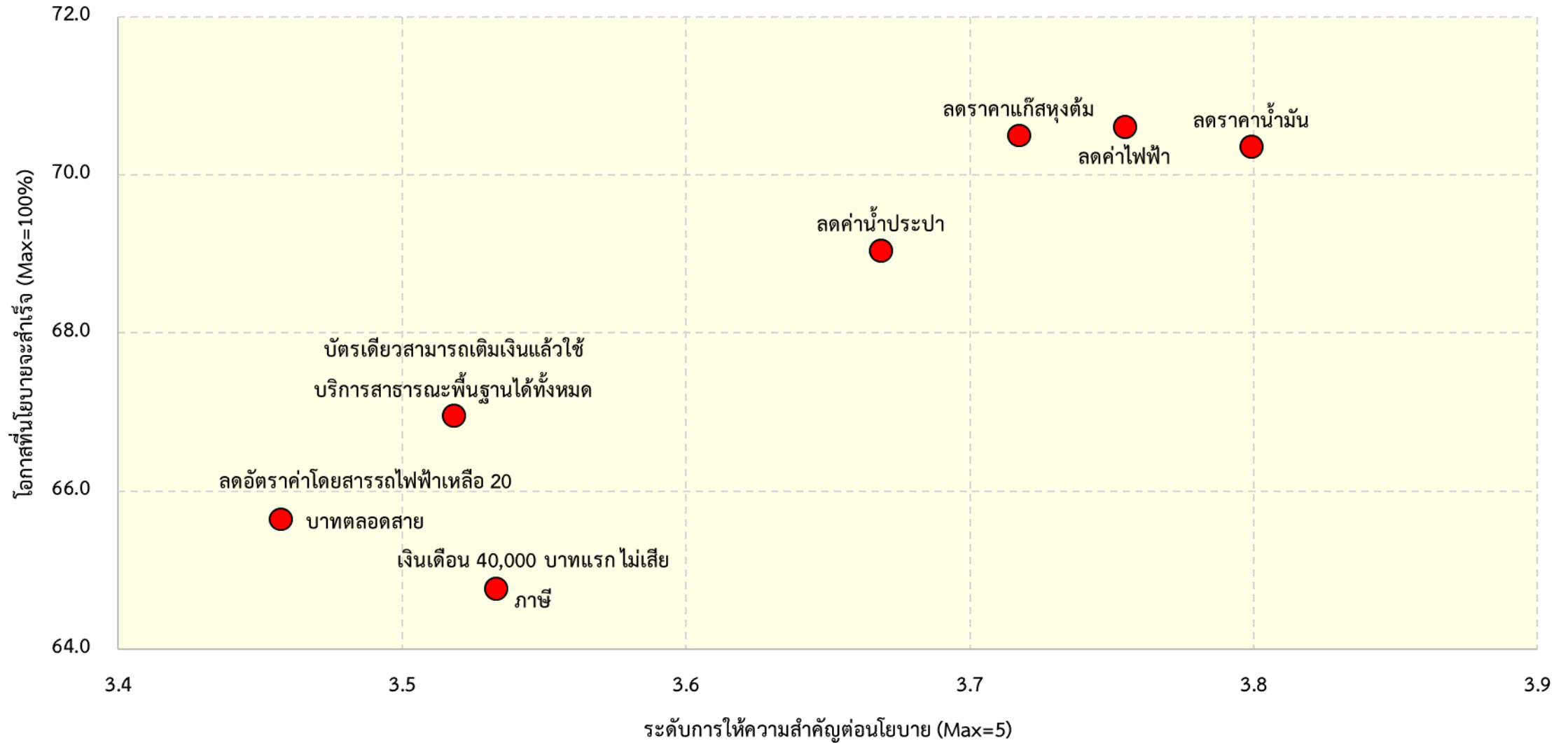

# จำแนกเงิน

## การให้ความสำคัญต่อนโยบาย

## โอกาสสำเร็จในการดำเนินนโยบาย

### ลดค่าน้ำประปา

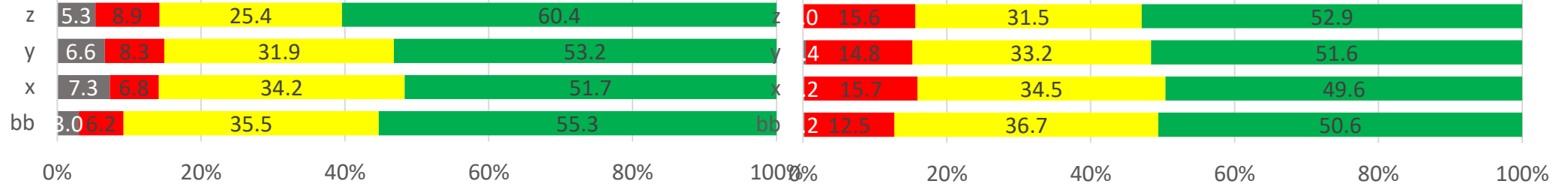

### ลดค่าไฟฟ้า

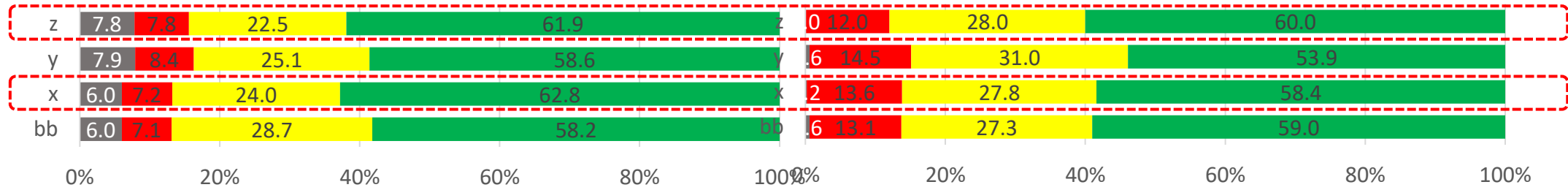

### ลดราคาแก๊สหุงต้ม

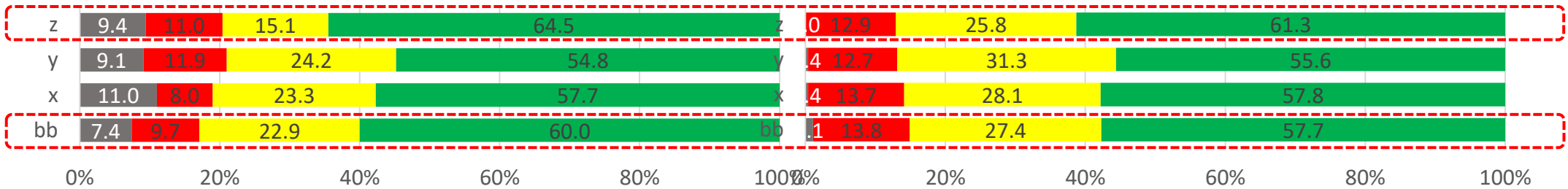

### ลดราคาน้ำมัน

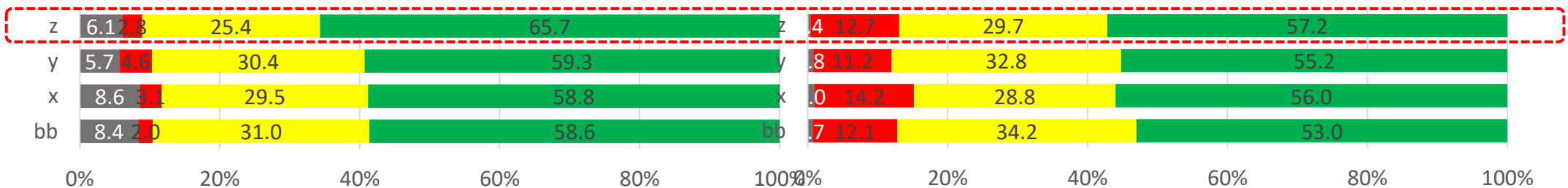

# จำแนกเงิน (ต่อ)

## การให้ความสำคัญต่อนโยบาย

## โอกาสสำเร็จในการดำเนินนโยบาย

เงินเดือน 40,000 บาทแรก  
ไม่ต้องเสียภาษี

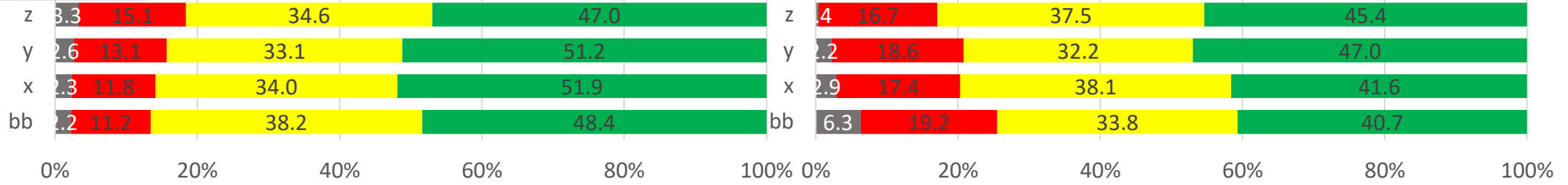

ลดอัตราค่าโดยสารรถไฟฟ้าเหลือ  
20 บาทตลอดสาย

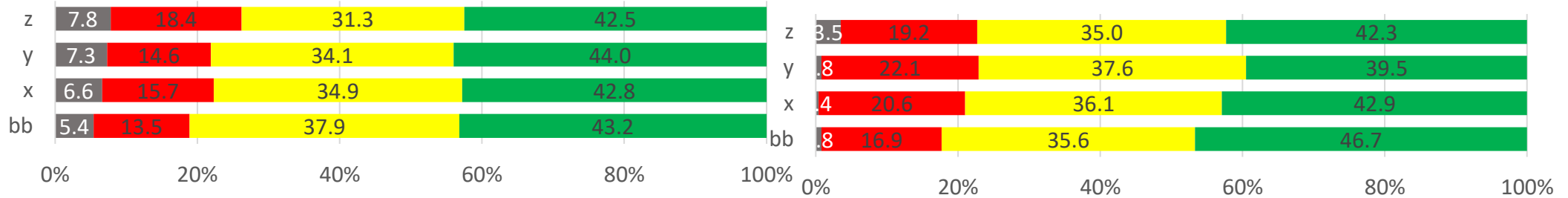

บัตรเดบิตสามารถเติมเงินแล้วใช้  
บริการสาธารณพื้นฐานได้ทั้งหมด  
เพื่อการใช้ชีวิตที่ง่ายขึ้น



# จำแนกกลุ่มผู้เคยใช้สิทธิ์

## การให้ความสำคัญต่อนโยบาย

## โอกาสสำเร็จในการดำเนินนโยบาย

### ลดค่าน้ำประปา

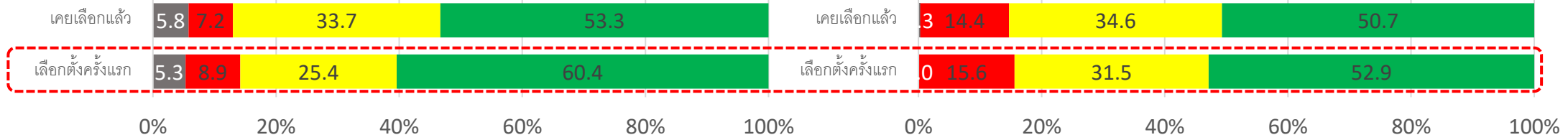

### ลดค่าไฟฟ้า

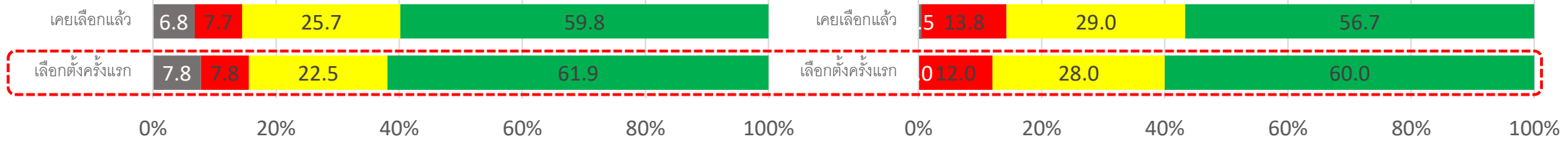

### ลดราคาแก๊สหุงต้ม

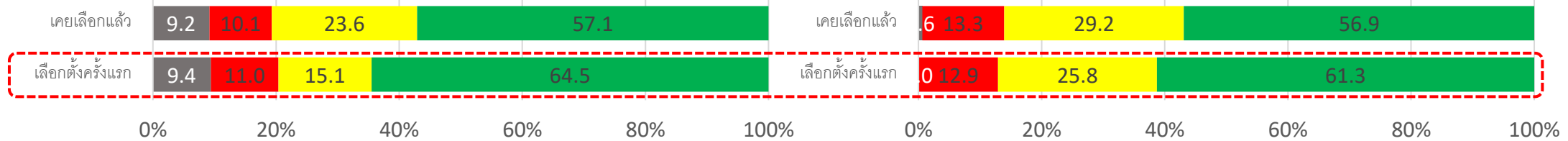

### ลดราคาน้ำมัน



### เงินเดือน 40,000 บาทแรก

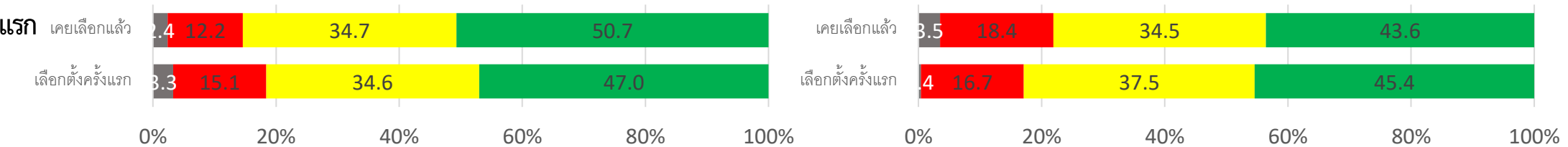

### ไม่ต้องเสียภาษี



ไม่เห็นด้วย    น้อย    ปานกลาง    มาก

ไม่มีโอกาส    น้อย    ปานกลาง    มาก



การให้ความสำคัญต่อนโยบาย

โอกาสสำเร็จในการดำเนินนโยบาย

ลดอัตราค่าโดยสารรถไฟฟ้า  
เหลือ 20 บาทตลอดสาย

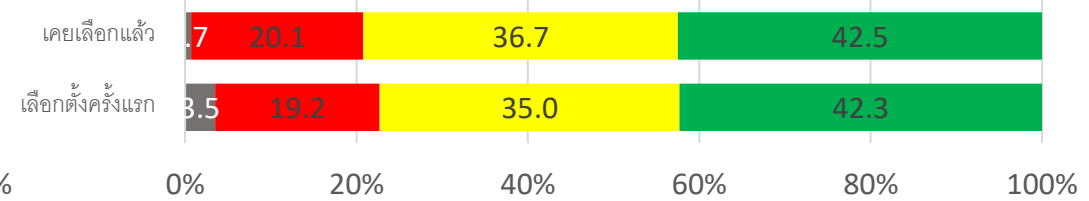
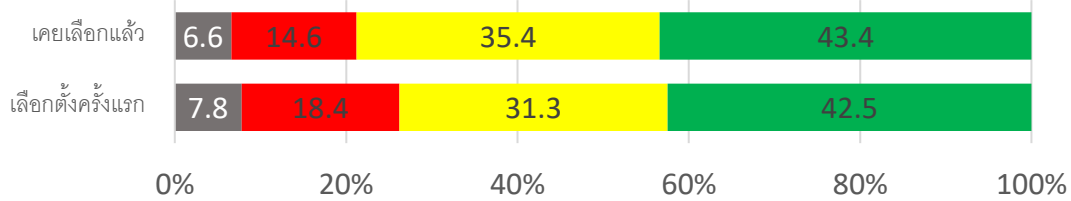

บัตรเดียวสามารถเติมเงิน  
แล้วใช้บริการสาธารณะ  
พื้นฐานได้ทั้งหมด เพื่อการ  
ใช้ชีวิตที่ง่ายขึ้น

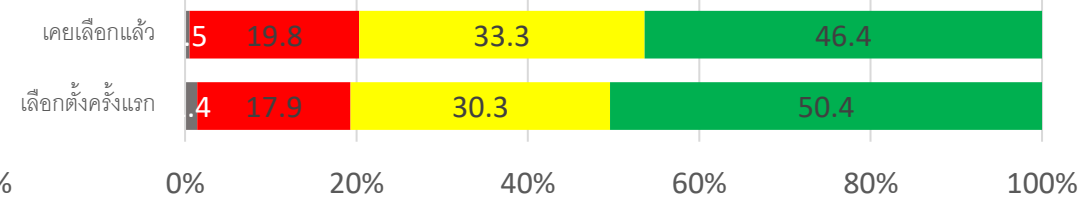
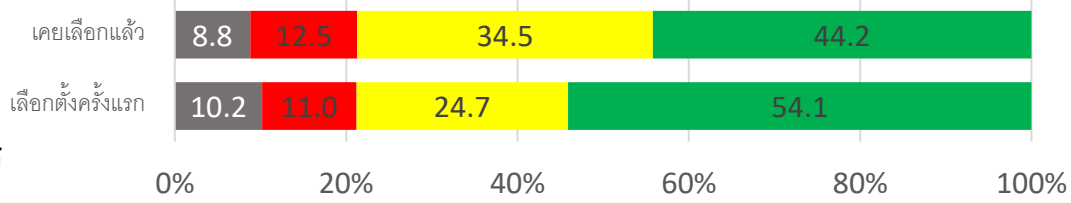

# 4. นโยบายแก้ไขปัญหานี้สิน

นโยบายแก้ไขปัญหานี้สิน	การให้ความสำคัญต่อนโยบาย				โอกาสสำเร็จในการดำเนินนโยบาย			
	ไม่ให้ความสำคัญ	น้อย	ปานกลาง	มาก	ไม่มีโอกาสสำเร็จ	น้อย	ปานกลาง	มาก
พักหนี้ 3 ปี หยุดต้น ปลอดดอก คนละไม่เกิน 1 ล้านบาท	8.4	14.4	31.5	45.7 (1)	2.5	26.6	31.7	39.2 (2)
ปลดล็อคให้สมาชิก กบข. และสมาชิกกองทุนสำรองเลี้ยงชีพสามารถนำเงินสมทบส่วนหนึ่ง (เช่น ไม่เกิน 30%) ออกมาซื้อบ้าน/ลดหนี้บ้านได้	9.4	18.1	30.1	42.4 (2)	1.1	27.6	28.9	42.4 (1)
ยกเลิกหนี้ กยศ.	9.9	15.1	44.0	31.0 (3)	5.9	22.4	33.4	38.3 (3)

# 4. นโยบายแก้ไขปัญหานี้สิน

(4) นโยบายแก้ไขปัญหานี้สิน

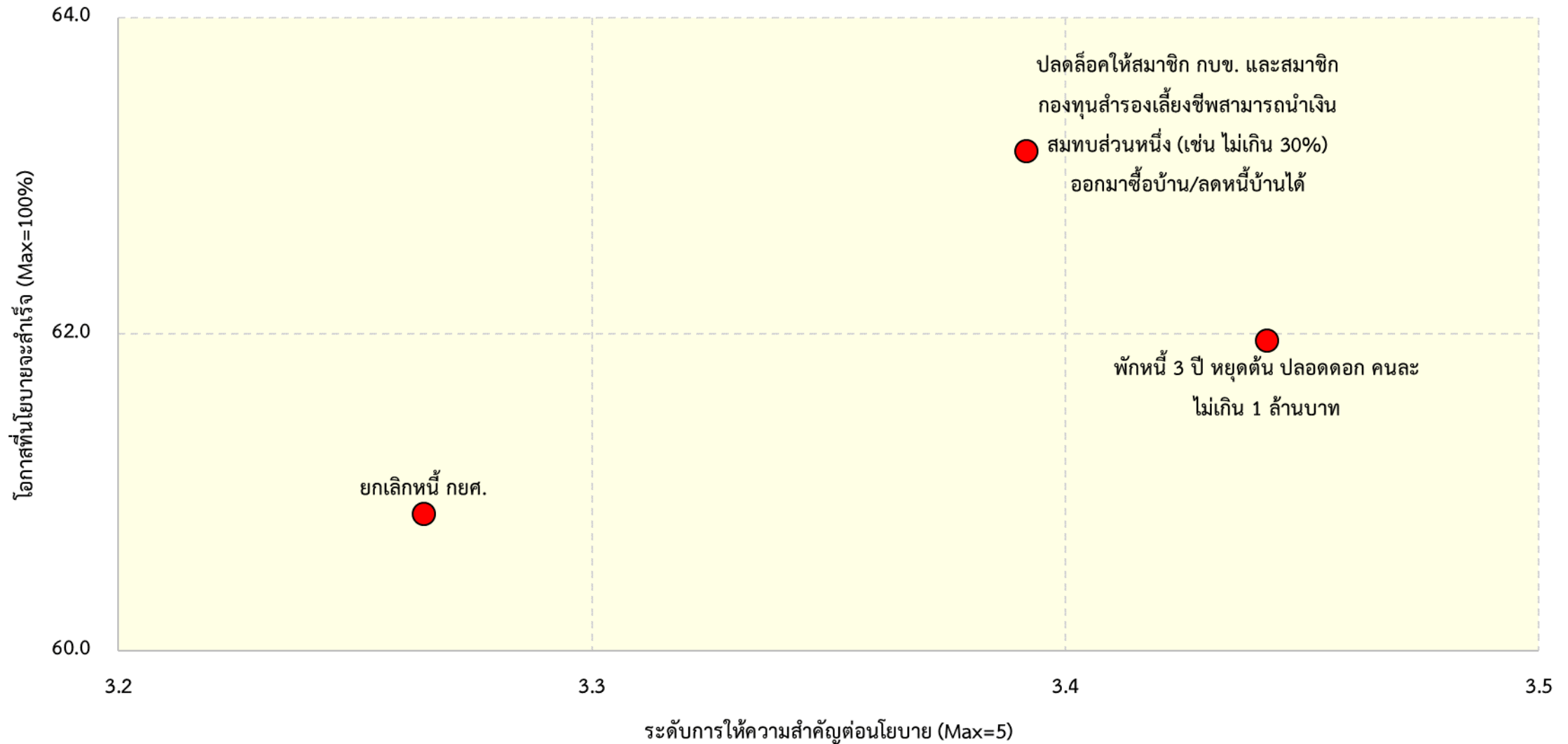

# จำแนกเงิน

## การให้ความสำคัญต่อนโยบาย

## โอกาสสำเร็จในการดำเนินนโยบาย

ยกเลิกหนี้ กยศ.

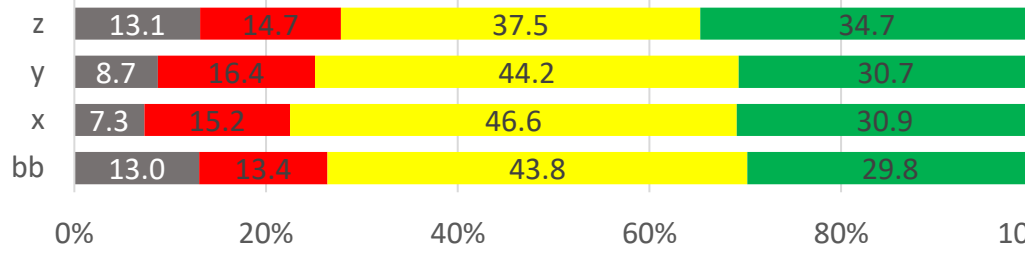

พักหนี้ 3 ปี หยุดต้น ปลอดดอกเบี้ย  
คนละไม่เกิน 1 ล้านบาท

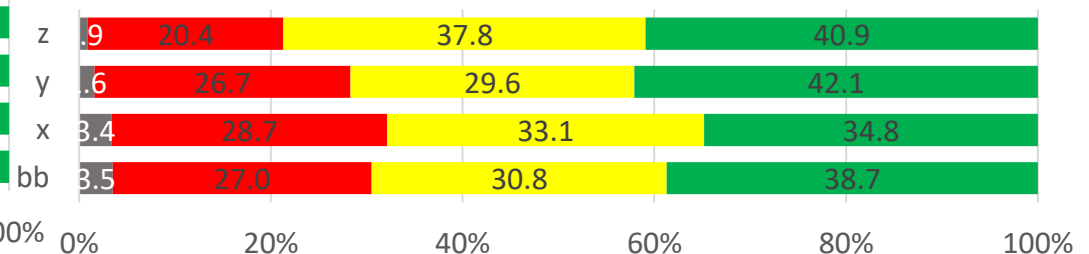
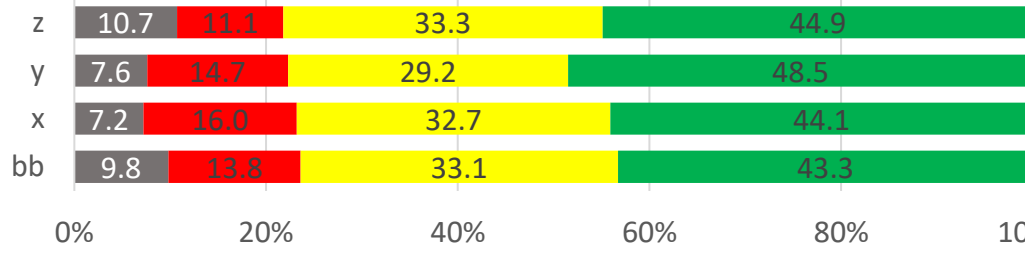

ปลดล็อคให้สมาชิก กบข. และ  
สมาชิกกองทุนสำรองเลี้ยงชีพ  
สามารถนำเงินสมทบส่วนหนึ่ง  
(เช่น ไม่เกิน 30%) ออกมาซื้อ  
บ้าน/ลดหนี้บ้านได้

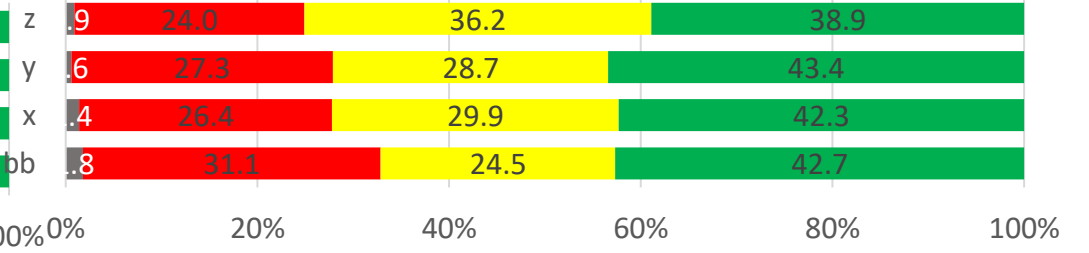
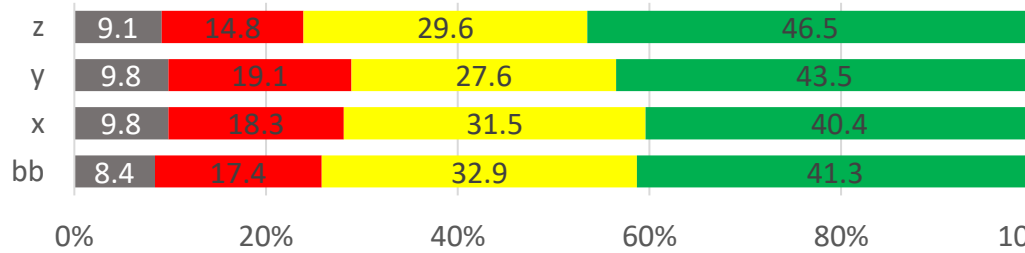

การให้ความสำคัญต่อนโยบาย

โอกาสสำเร็จในการดำเนินนโยบาย

ยกเลิกหนี้ กยศ.

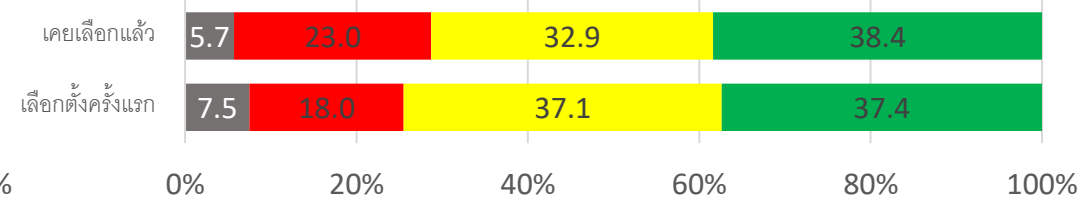
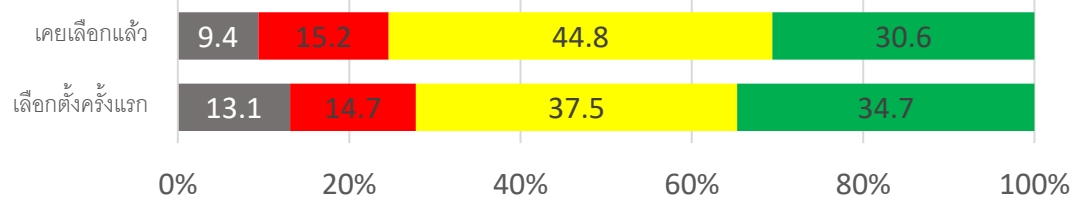

พักหนี้ 3 ปี หยุดต้น ปลอด ดอก คนละไม่เกิน 1 ล้านบาท

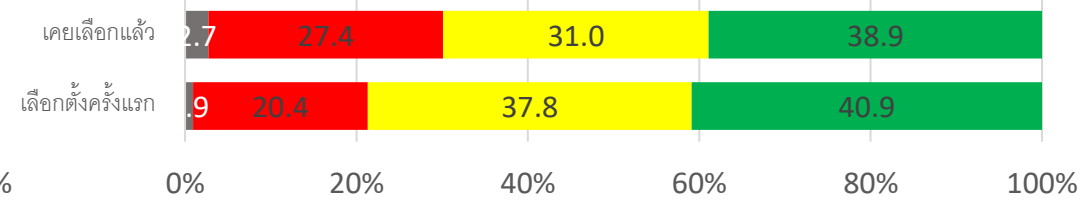
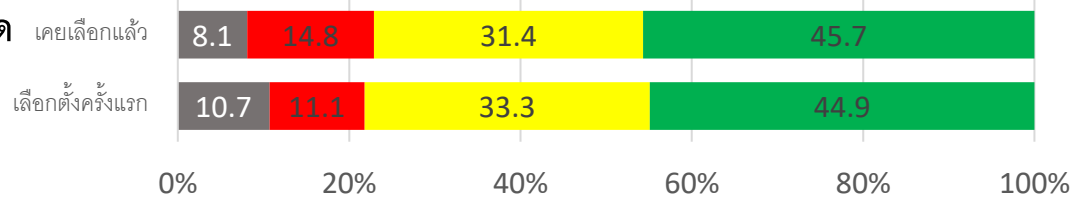

ปลดล็อคให้สมาชิก กบข. และสมาชิกกองทุนสำรองเลี้ยงชีพสามารถนำเงินสมทบส่วนหนึ่ง (เช่น ไม่เกิน 30%) ออกมาซื้อบ้าน/ลดหนี้บ้านได้

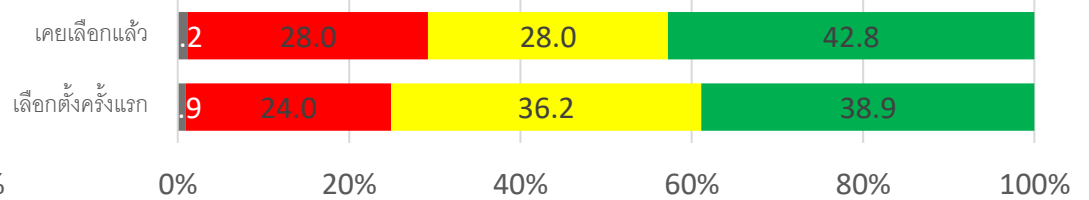
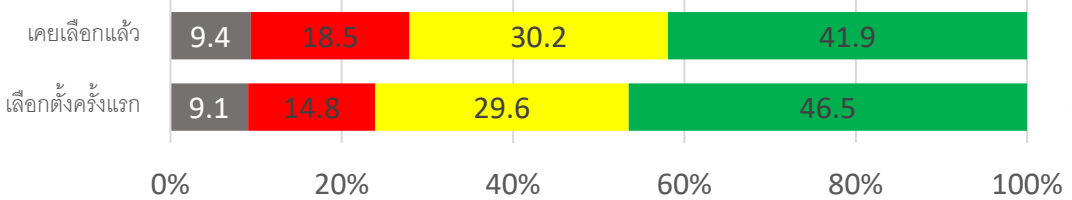

# 5. นโยบายสวัสดิการ

นโยบายสวัสดิการ	การให้ความสำคัญต่อนโยบาย				โอกาสสำเร็จในการดำเนินนโยบาย			
	ไม่ให้ความสำคัญ	น้อย	ปานกลาง	มาก	ไม่มีโอกาสสำเร็จ	น้อย	ปานกลาง	มาก
ตรวจสอบสภาพฟรี	9.9	9.5	25.8	54.8 (1)	0.2	14.4	31.3	54.1 (1)
รักษาฟรีทุกโรค (บัตรทอง 30 บาทพลัส)	9.2	10.7	25.8	54.3 (2)	0.2	16.4	29.5	53.9 (2)
ให้เงินอุดหนุนค่าปรับปรุงบ้านผู้สูงอายุ (เช่น ช่วยไม่เกิน 50,000 บาท/หลัง)	8.2	11.5	28.2	52.1 (3)	0.5	19.7	33.6	46.2
ให้บริการอินเทอร์เน็ตฟรี 1 ล้านจุด (ทุกหมู่บ้าน/ทุกห้องเรียน)	9.7	11.1	28.4	50.8	0.5	16.9	31.6	51.0 (3)
เพิ่มเบี้ยยังชีพผู้พิการ (เช่น 1,000-3,000 บาท/เดือน) (6พันล้าน)	7.3	11.1	30.9	50.7	0.3	20.2	31.4	48.1
ฟรีนมโรงเรียน 365 วัน	7.8	10.9	31.0	50.3	0.4	17.3	32.9	49.4
ให้สิทธิเรียนเสริมทักษะ/เปลี่ยนอาชีพฟรีไม่จำกัด ผ่านแพลตฟอร์มออนไลน์	8.9	10.0	30.9	50.2	0.4	17.9	33.7	48.0
ให้เงินสวัสดิการค่าทำศพ (เช่น 10,000 บาท/ราย)	9.2	12.5	28.8	49.5	0.6	23.2	32.1	44.1
เรียนฟรีจนถึงระดับปริญญาตรี	9.7	10.8	31.5	48.0	0.5	19.1	37.2	43.2
บำนาญประชาชน 3,000 บาทต่อเดือน เป้าหมาย 5 ล้านคน (หวยบ้านาญ)	9.4	13.9	29.2	47.5	0.9	26.3	27.7	45.1
ให้เงินรับขวัญเด็กแรกเกิด (เช่น 3,000 บาท/คน)	7.0	11.1	40.3	41.6	0.5	18.2	38.1	43.2

# 5. นโยบายสวัสดิการ

(5) นโยบายสวัสดิการ

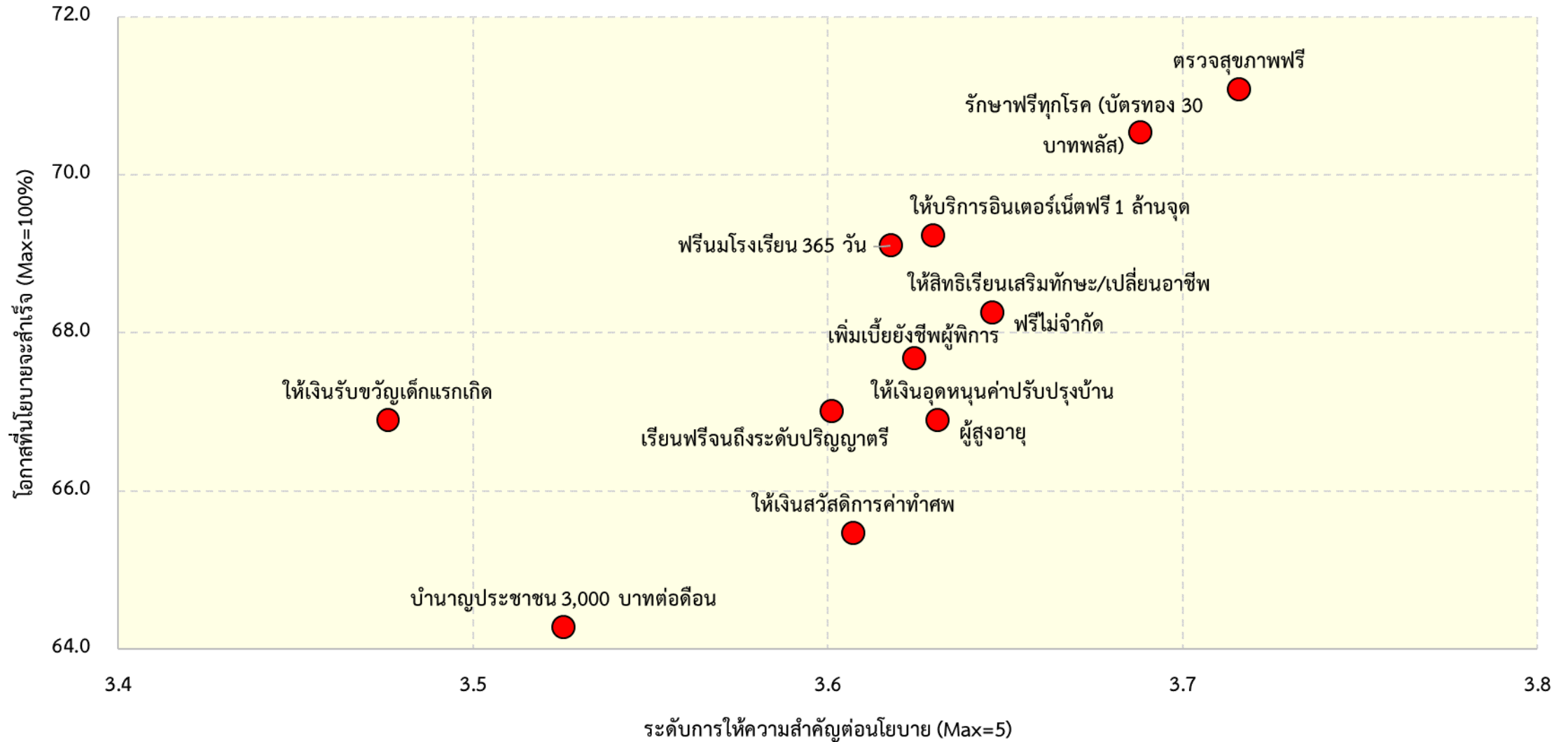

# จำแนกเงิน

## การให้ความสำคัญต่อนโยบาย

## โอกาสสำเร็จในการดำเนินนโยบาย

ให้เงินรับขวัญเด็กแรกเกิด  
(เช่น 3,000 บาท/คน)

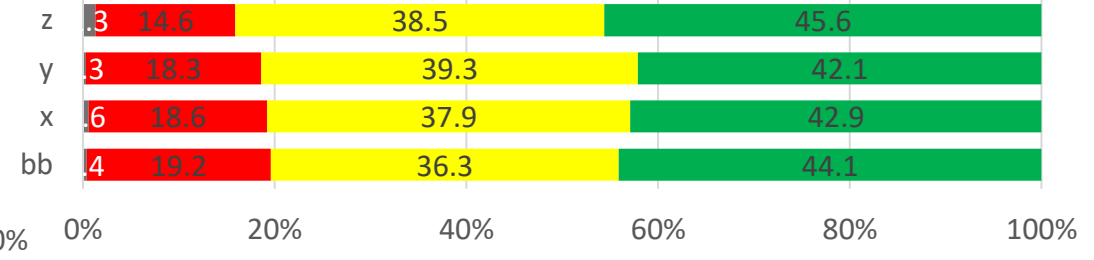
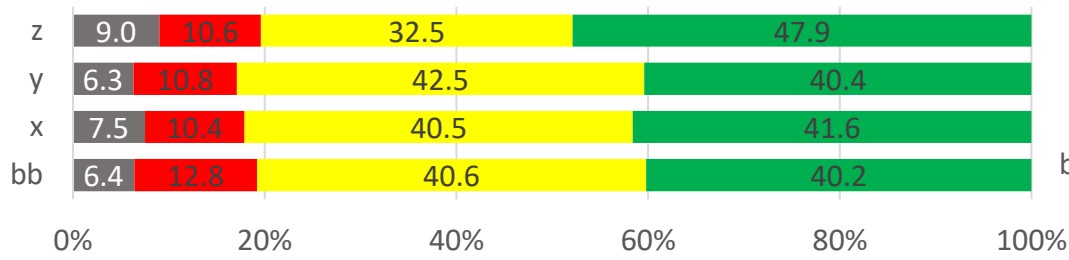

ฟรีนมโรงเรียน 365 วัน

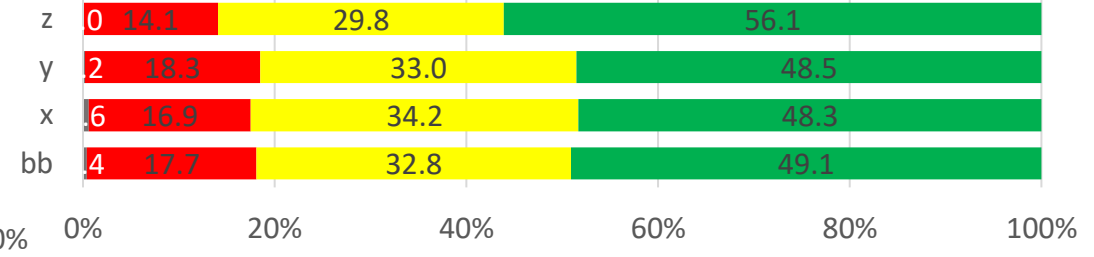
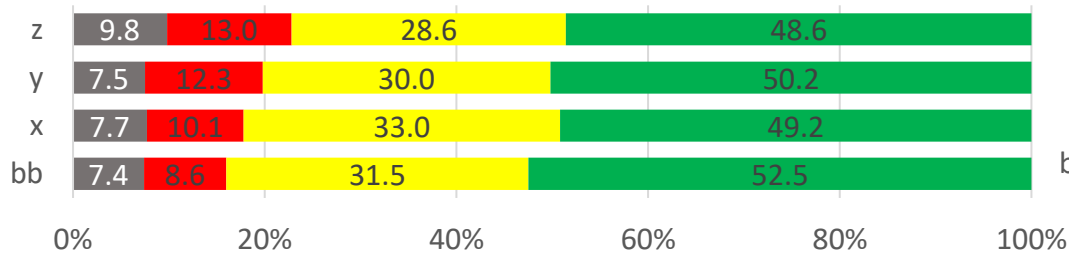

เรียนฟรีจนถึงระดับ  
ปริญญาตรี

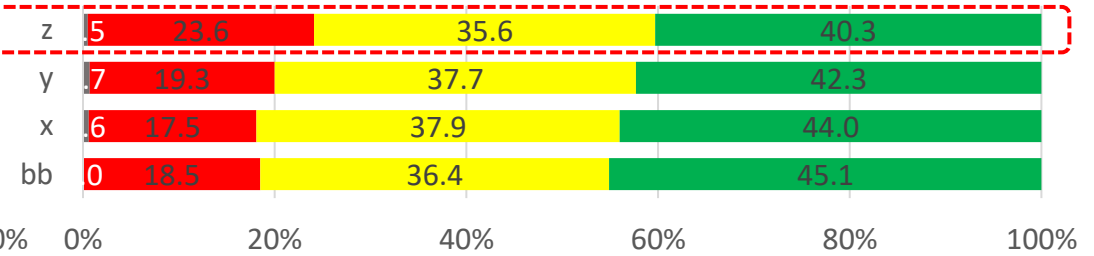
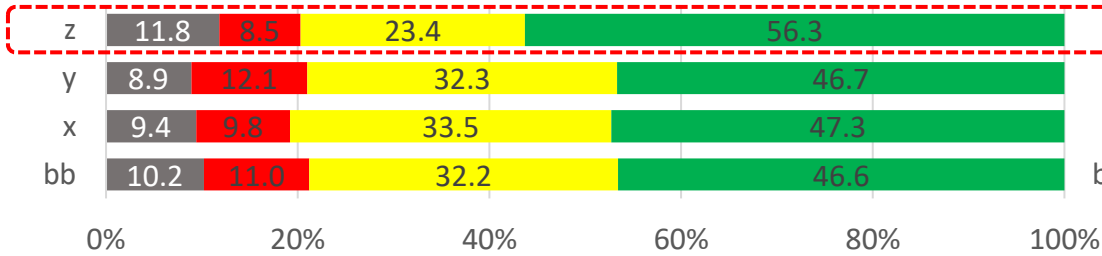

รักษาฟรีทุกโรค (บัตรทอง  
30 บาทพลัส)

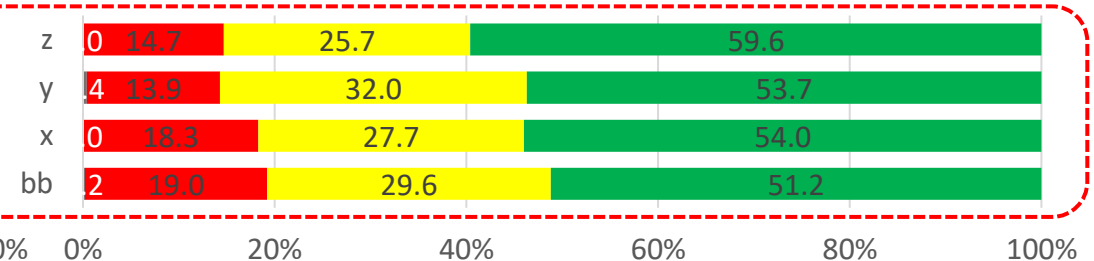
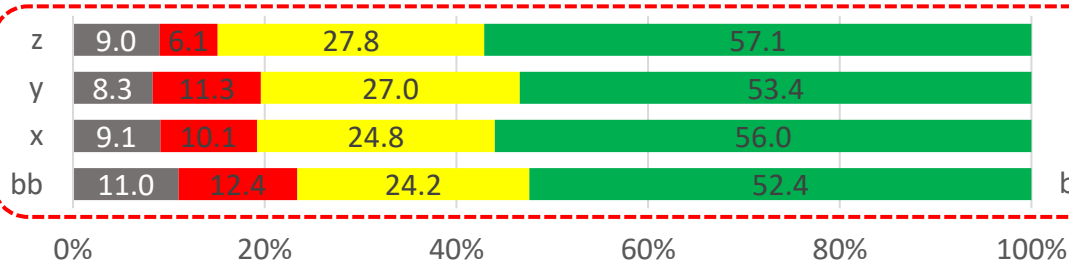



# จำแนกเงิน (ต่อ)

## การให้ความสำคัญต่อนโยบาย

## โอกาสสำเร็จในการดำเนินนโยบาย

ตรวจสอบสุขภาพฟรี

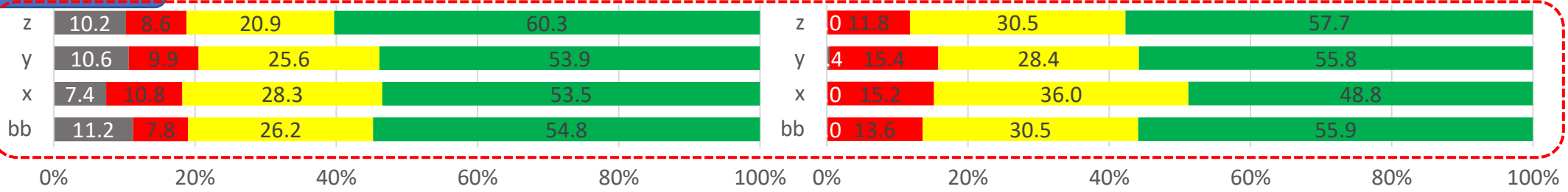

ให้บริการอินเทอร์เน็ตฟรี 1 ล้านจุด (ทุกหมู่บ้าน/ทุกห้องเรียน)

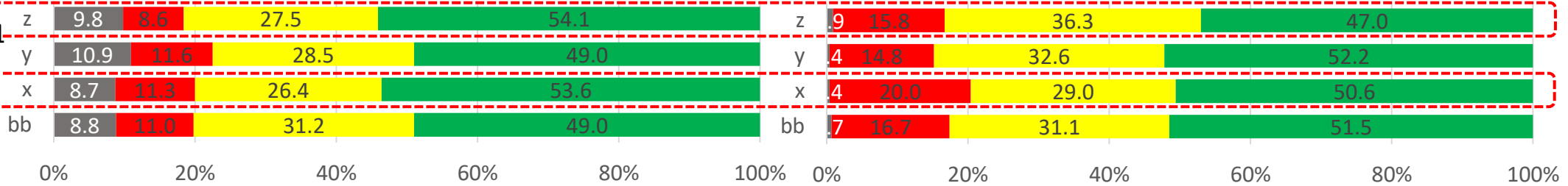

ให้สิทธิเรียนเสริมทักษะ/เปลี่ยนอาชีพฟรีไม่จำกัดผ่านแพลตฟอร์มออนไลน์

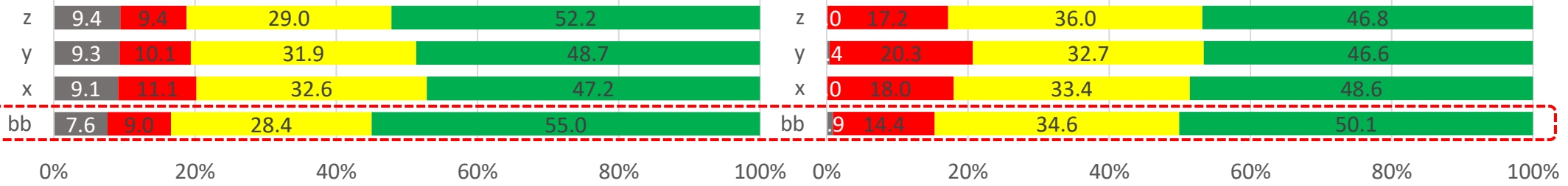

ให้เงินอุดหนุนค่าปรับปรุงบ้านผู้สูงอายุ (เช่น ช่วยไม่เกิน 50,000 บาทหลัง)

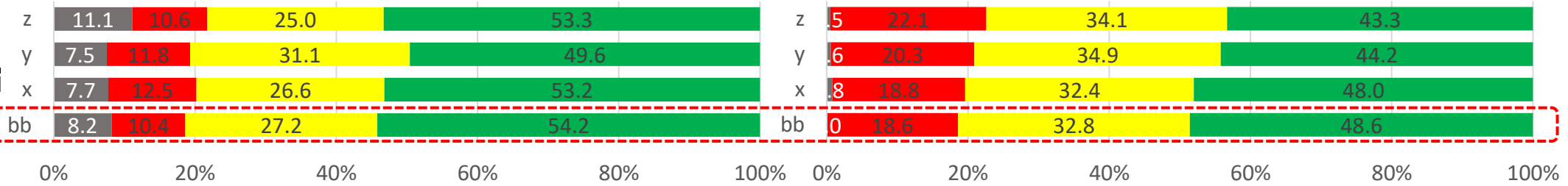

# จำแนกเงิน (ต่อ)

## การให้ความสำคัญต่อนโยบาย

## โอกาสสำเร็จในการดำเนินนโยบาย

เพิ่มเบี้ยยังชีพผู้พิการ (เช่น 1,000-3,000 บาท/เดือน) (6 พันล้าน)

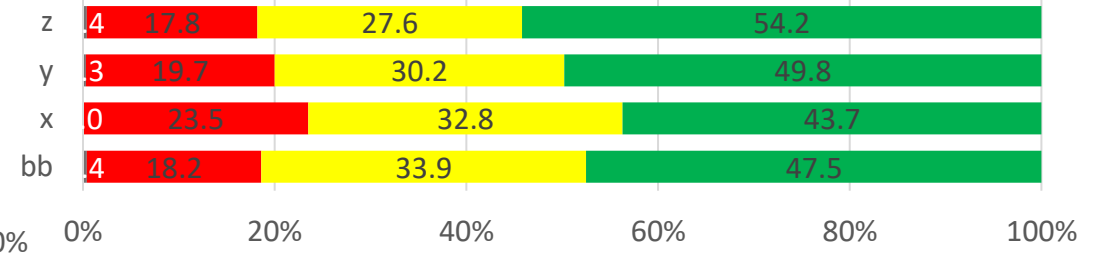
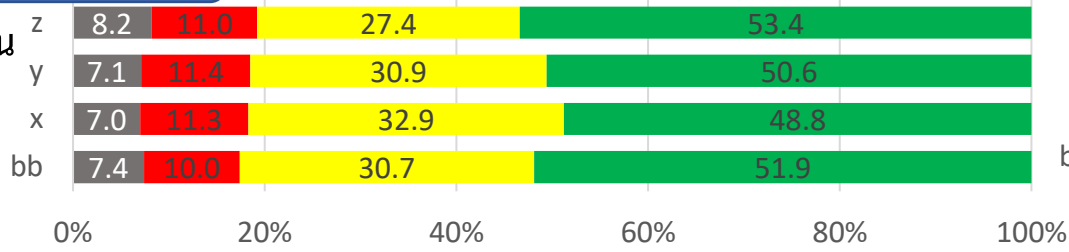

ให้เงินสวัสดิการค่าทำศพ (เช่น 10,000 บาท/ราย)

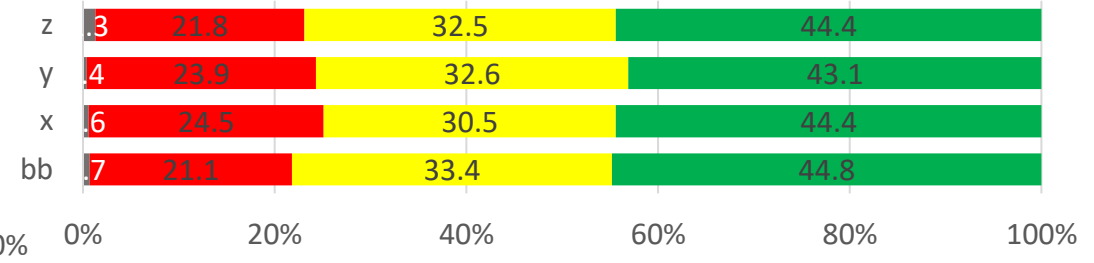
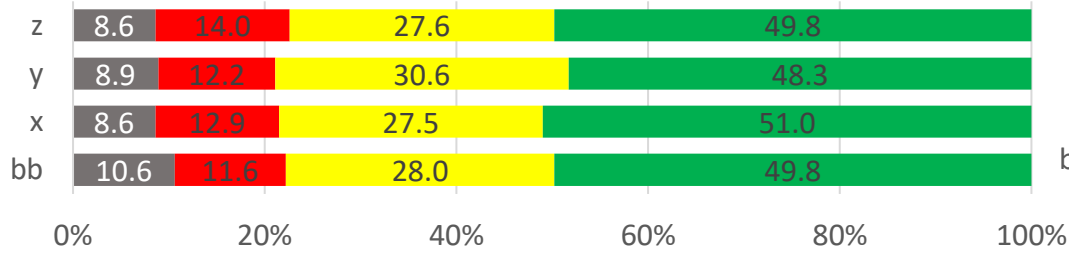

บำนาญประชาชน 3,000 บาทต่อเดือน เป้าหมาย 5 ล้านคน (หวยบำนาญ)

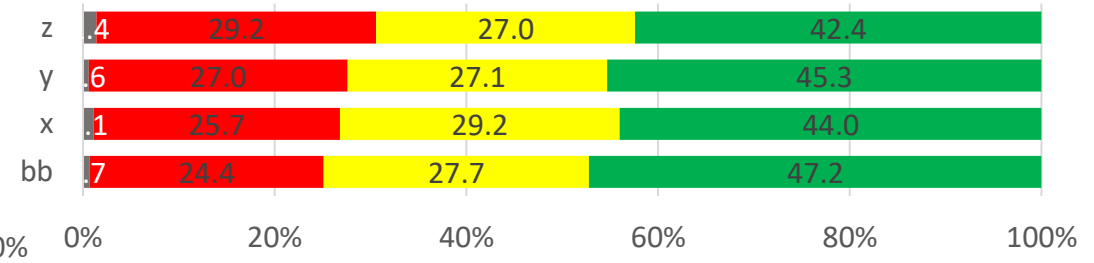
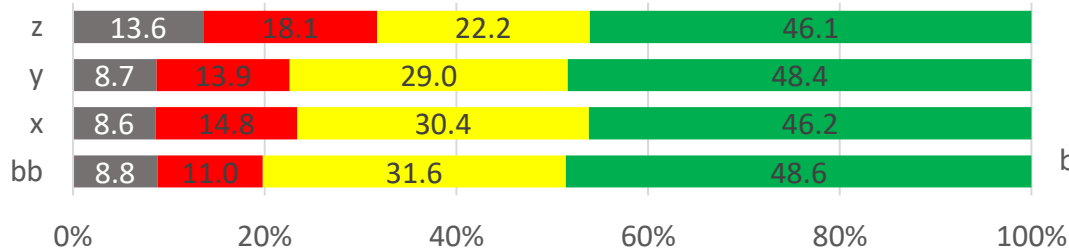

# จำแนกกลุ่มผู้เคยใช้สิทธิ

## การให้ความสำคัญต่อนโยบาย

## โอกาสสำเร็จในการดำเนินนโยบาย

ให้เงินรับขวัญเด็กแรกเกิด  
(เช่น 3,000 บาท/คน)

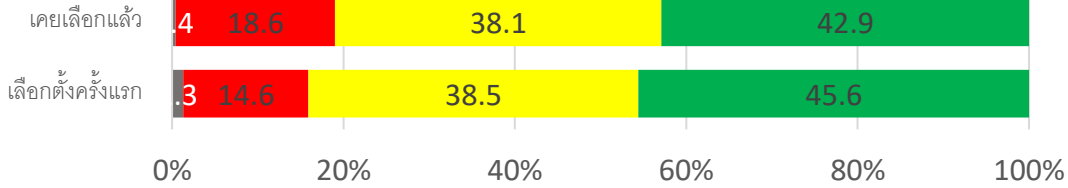
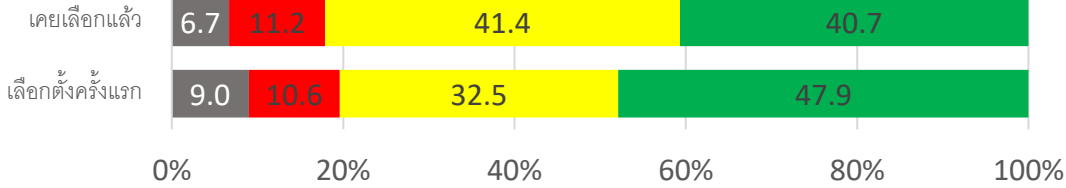

ฟรีนมโรงเรียน 365 วัน

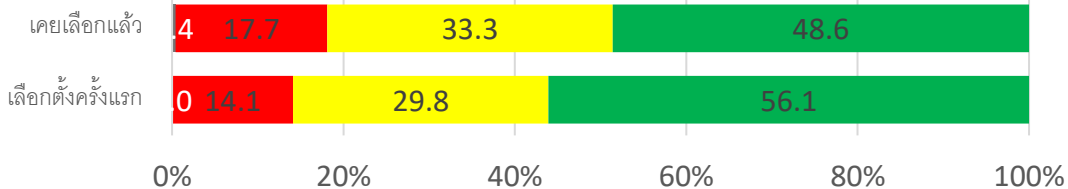
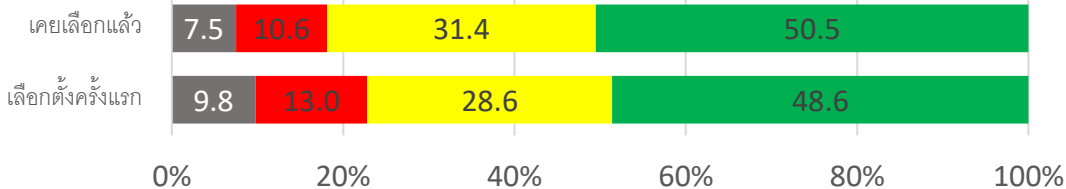

เรียนฟรีจนถึงระดับ  
ปริญญาตรี

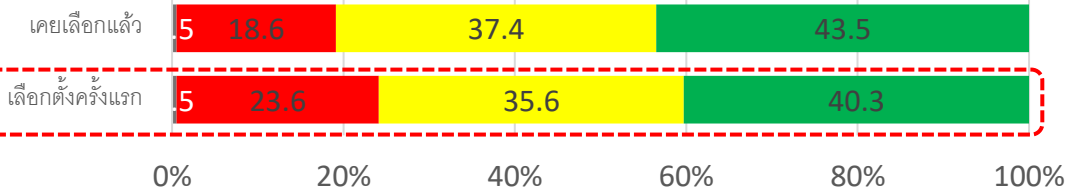

รักษาฟรีทุกโรค (บัตรทอง  
30 บาทพลัส)

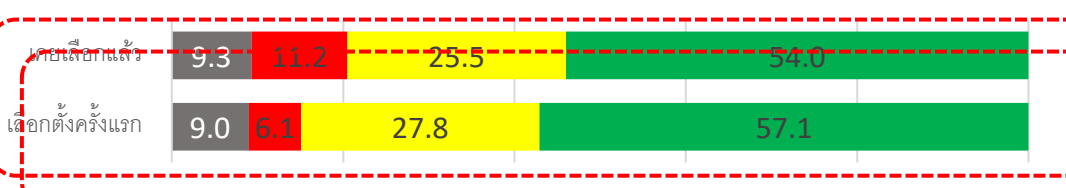

ตรวจสอบสุขภาพฟรี

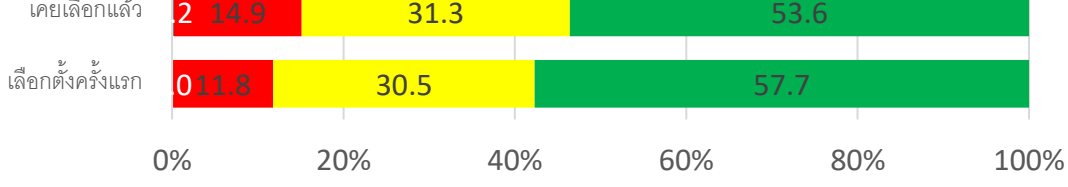
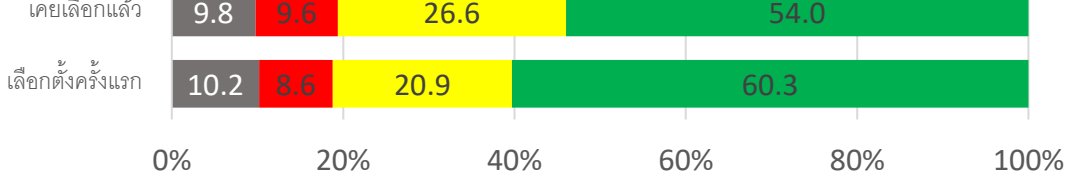

ให้บริการอินเทอร์เน็ตฟรี 1  
ล้านจุด (ทุกหมู่บ้าน/ทุก  
ห้องเรียน)

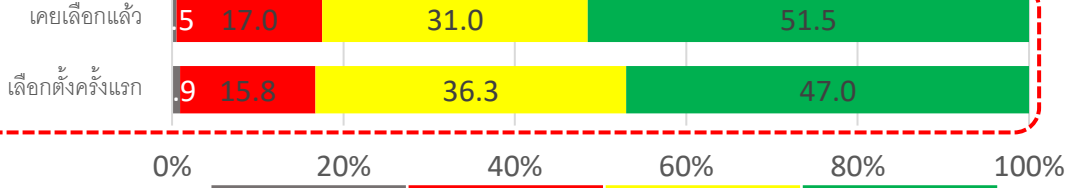
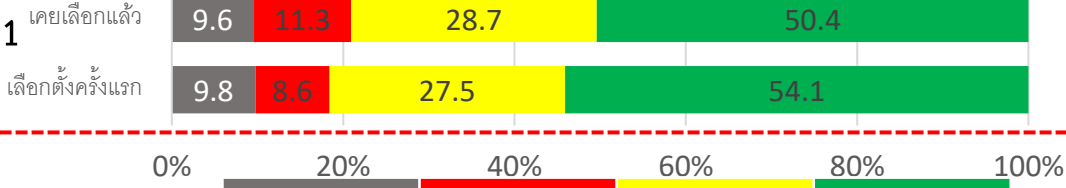

ไม่เห็นด้วย    น้อย    ปานกลาง    มาก

ไม่มีโอกาส    น้อย    ปานกลาง    มาก

# จำแนกกลุ่มผู้เคยใช้สิทธิ (ต่อ)

## การให้ความสำคัญต่อนโยบาย

## โอกาสสำเร็จในการดำเนินนโยบาย

ให้สิทธิเรียนเสริมทักษะ/  
เปลี่ยนอาชีพฟรีไม่จำกัด  
ผ่านแพลตฟอร์มออนไลน์

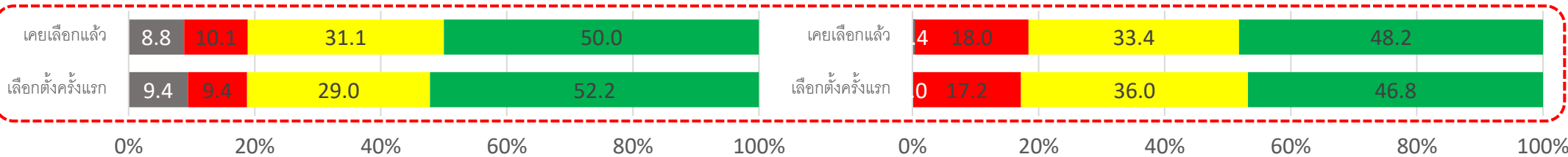

ให้เงินอุดหนุนค่าปรับปรุง  
บ้านผู้สูงอายุ (เช่น ช่วยไม่  
เกิน 50,000 บาท/หลัง)

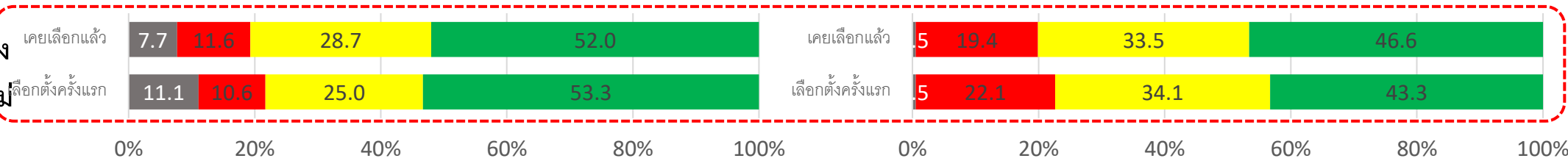

เพิ่มเบี้ยยังชีพผู้พิการ (เช่น  
1,000-3,000 บาท/เดือน)  
(6พันล้าน)

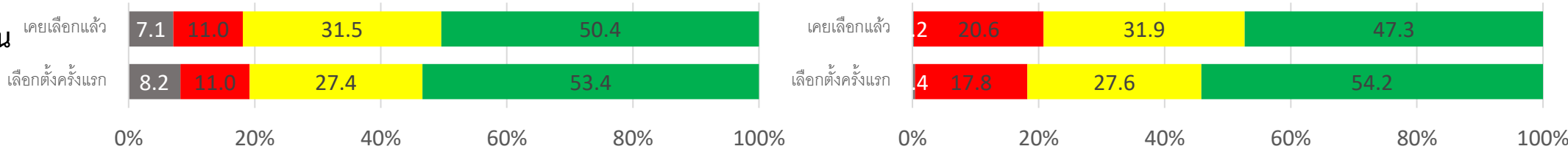

ให้เงินสวัสดิการค่าทำศพ  
(เช่น 10,000 บาท/ราย)

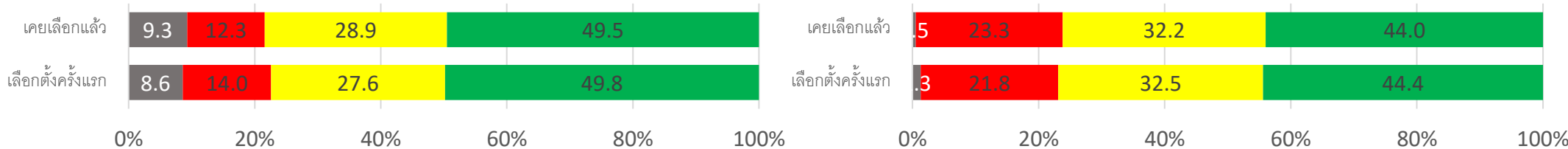

บำนาญประชาชน 3,000  
บาทต่อเดือน เป้าหมาย 5  
ล้านคน (หวยบำนาญ)

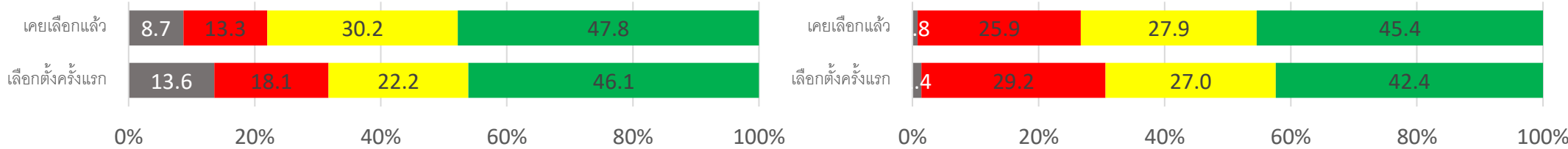

# 6. นโยบายพัฒนาเศรษฐกิจ

นโยบายพัฒนาเศรษฐกิจ	การให้ความสำคัญต่อนโยบาย				โอกาสสำเร็จในการดำเนินนโยบาย			
	ไม่ให้ความสำคัญ	น้อย	ปานกลาง	มาก	ไม่มีโอกาสสำเร็จ	น้อย	ปานกลาง	มาก
จัดสรรเงินสนับสนุนการปรับปรุง/พัฒนาแหล่งท่องเที่ยว	8.1	10.3	28.9	52.7 (1)	0.1	16.0	32.0	51.9 (2)
จัดสรรเงินสนับสนุนการพัฒนาศักยภาพชุมชนท่องเที่ยว	8.7	10.8	28.0	52.5 (2)	0.2	17.1	28.1	54.6 (1)
พัฒนาแพลตฟอร์มท่องเที่ยวสัญชาติไทย	9.6	11.0	29.3	50.1 (3)	0.7	17.1	33.5	48.7 (3)
นำธุรกิจสีเขียวเข้ามาอยู่ในระบบเศรษฐกิจอย่างถูกกฎหมาย (เปลี่ยนส่วยเป็นภาษี)	9.4	13.9	27.7	49.0	2.1	21.4	31.7	44.8
ขับเคลื่อนธุรกิจ/อุตสาหกรรมด้วยซอฟต์แวร์ (Soft Power)	9.9	11.6	31.5	47.0	0.9	19.5	37.6	42.0
พัฒนาแพลตฟอร์มขายของออนไลน์สัญชาติไทย	6.8	10.5	38.5	44.2	0.6	16.5	39.4	43.5

# 6. นโยบายพัฒนาเศรษฐกิจ

(6) นโยบายพัฒนาเศรษฐกิจ

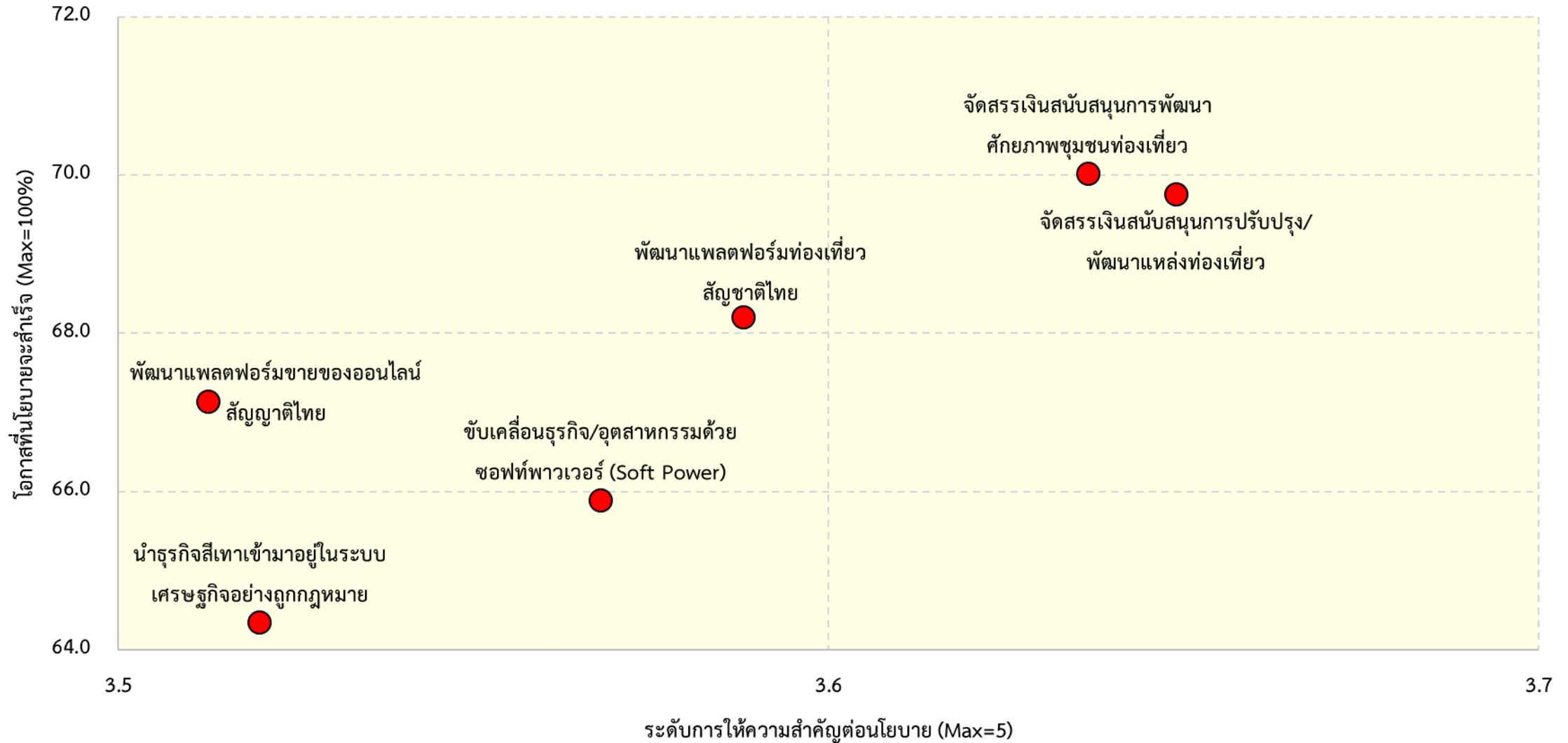

# จำแนกเงิน

## การให้ความสำคัญต่อนโยบาย

## โอกาสสำเร็จในการดำเนินนโยบาย

พัฒนาแพลตฟอร์มขายของออนไลน์สัญชาติไทย

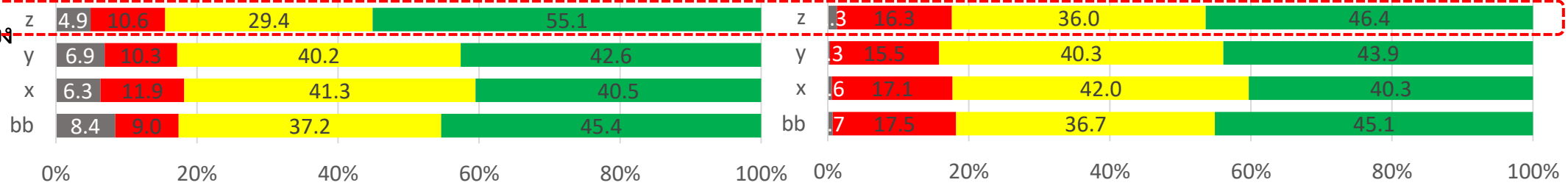

นำธุรกิจสีเทาเข้ามาอยู่ในระบบเศรษฐกิจอย่างถูกกฎหมาย (เปลี่ยนส่วยเป็นภาษี)

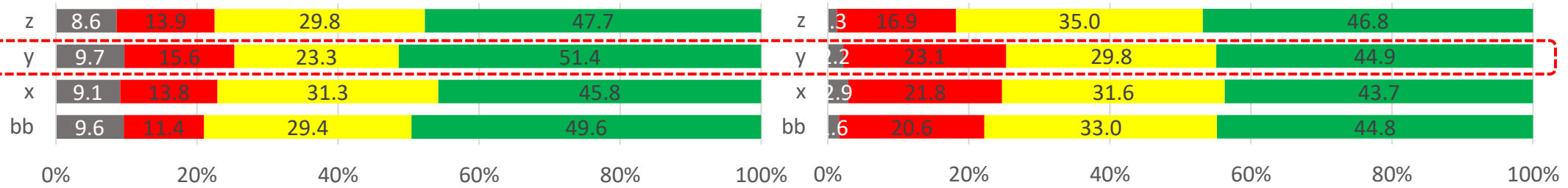

ขับเคลื่อนธุรกิจ/อุตสาหกรรมด้วยซอฟต์แวร์ (Soft Power)

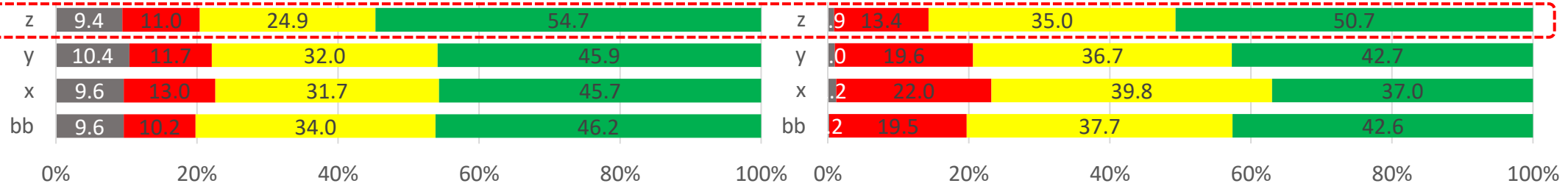

# จำแนกเงิน (ต่อ)

## การให้ความสำคัญต่อนโยบาย

## โอกาสสำเร็จในการดำเนินนโยบาย

พัฒนาแพลตฟอร์ม  
ท่องเที่ยวสัญชาติไทย

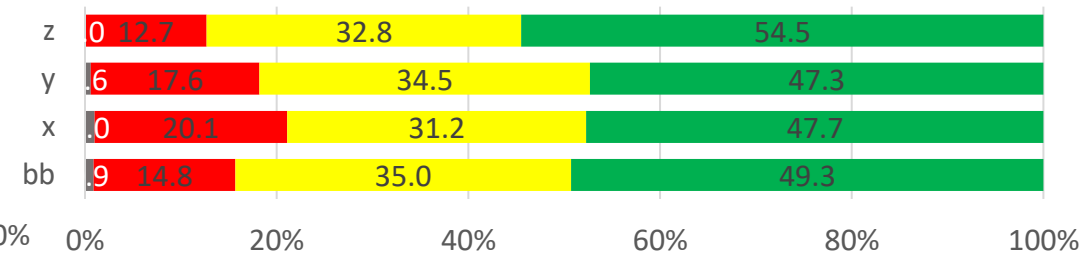
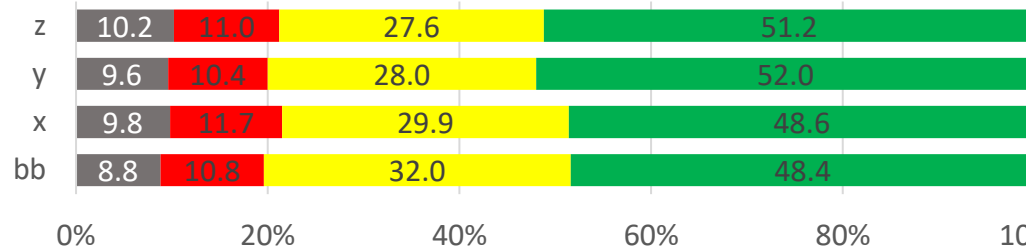

จัดสรรเงินสนับสนุนการ  
ปรับปรุง/พัฒนาแหล่ง  
ท่องเที่ยว

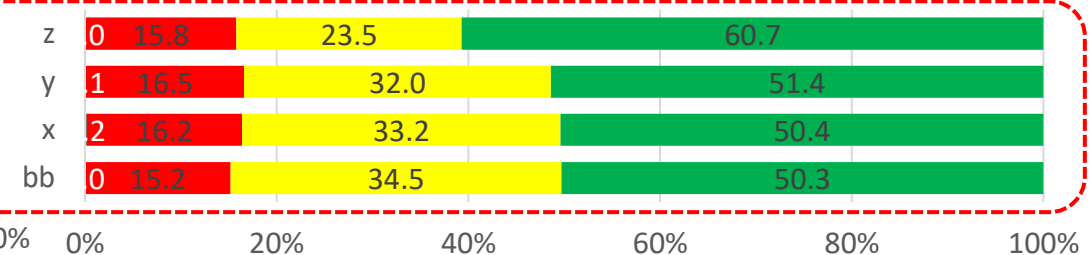
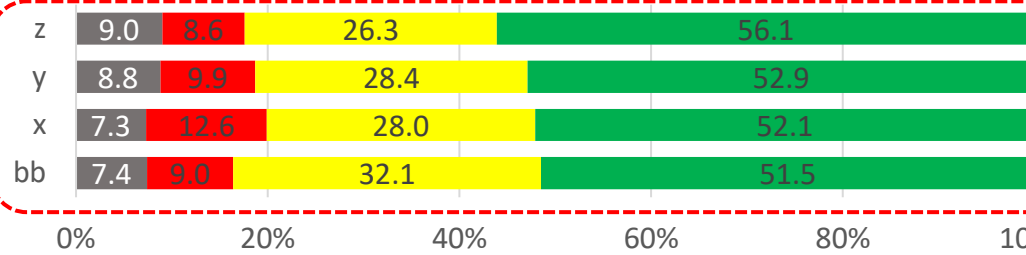

จัดสรรเงินสนับสนุนการ  
พัฒนาศักยภาพชุมชน  
ท่องเที่ยว

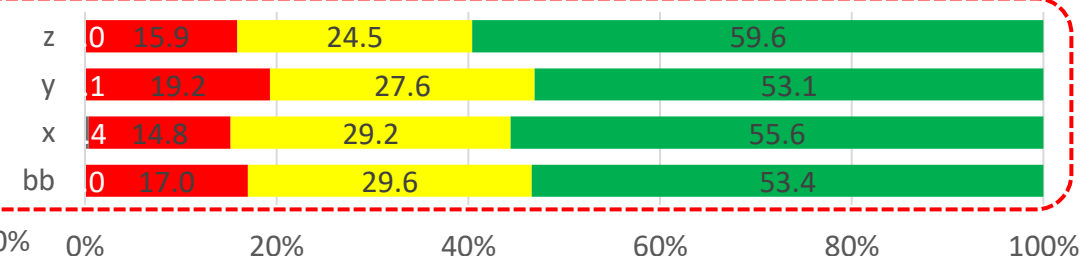
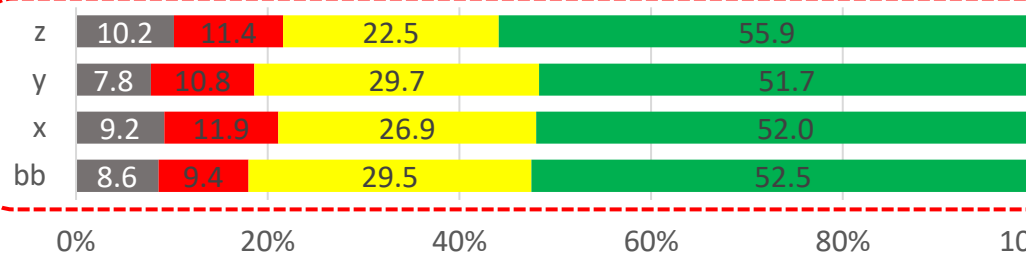



การให้ความสำคัญต่อนโยบาย

โอกาสสำเร็จในการดำเนินนโยบาย

พัฒนาแพลตฟอร์มขายของออนไลน์สัญชาติไทย

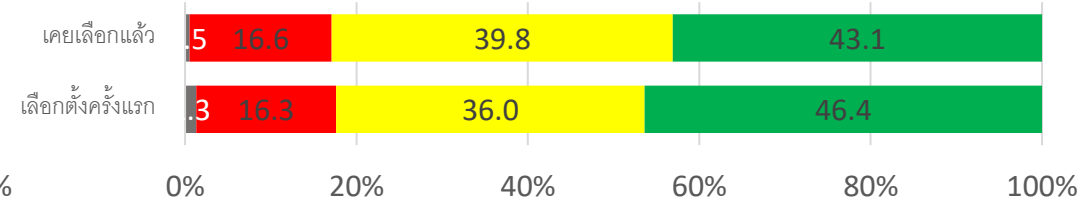
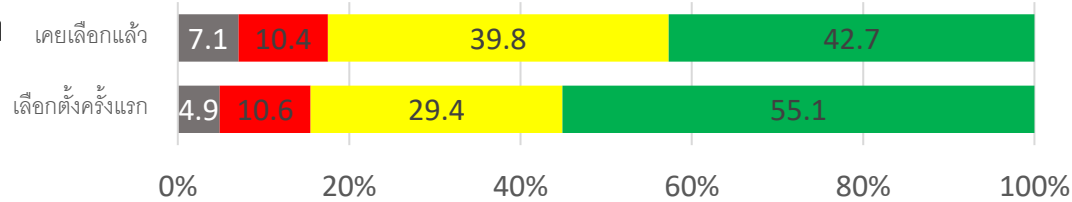

นำธุรกิจสีเทาเข้ามาอยู่ในระบบเศรษฐกิจอย่างถูกกฎหมาย (เปลี่ยนส่วยเป็นภาษี)

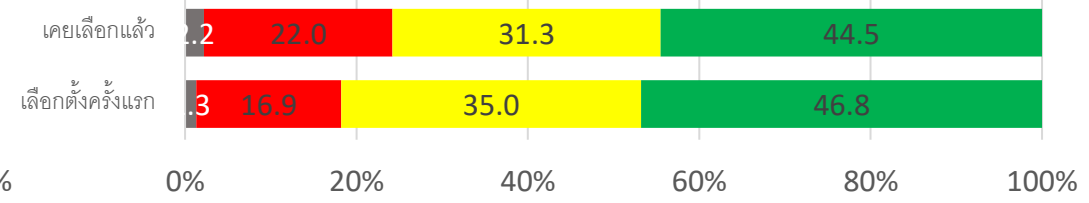
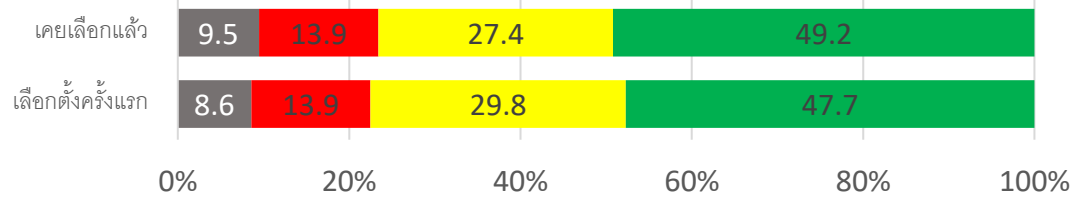

ขับเคลื่อนธุรกิจ/อุตสาหกรรมด้วยซอฟต์แวร์ (Soft Power)

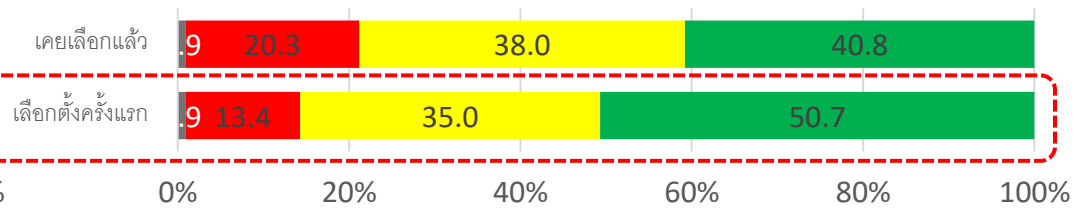
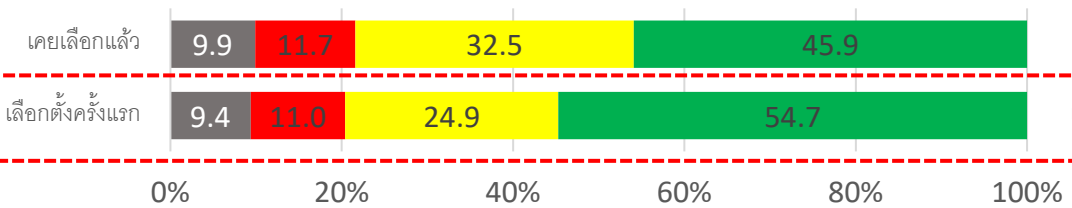

พัฒนาแพลตฟอร์มท่องเที่ยวสัญชาติไทย

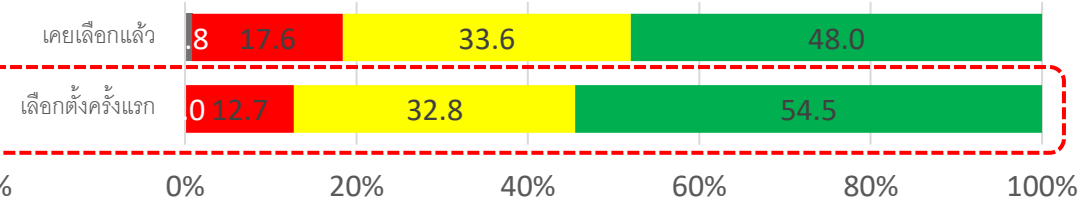
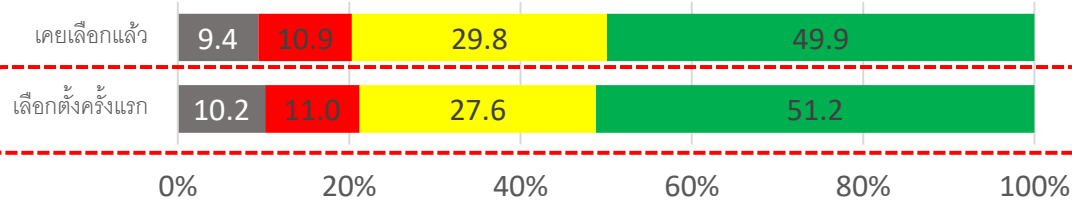

การให้ความสำคัญต่อนโยบาย

โอกาสสำเร็จในการดำเนินนโยบาย

จัดสรรเงินสนับสนุนการปรับปรุง/พัฒนาแหล่งท่องเที่ยว

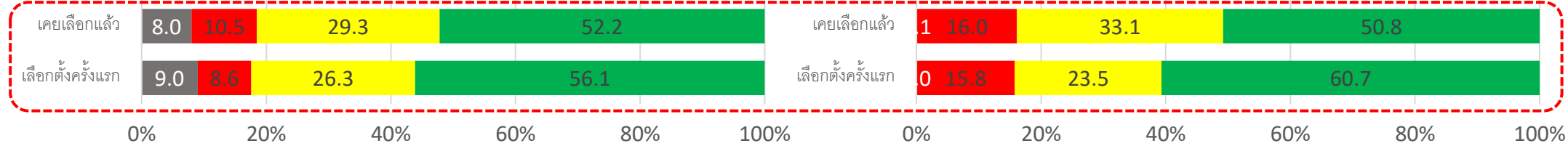

จัดสรรเงินสนับสนุนการพัฒนาศักยภาพชุมชนท่องเที่ยว

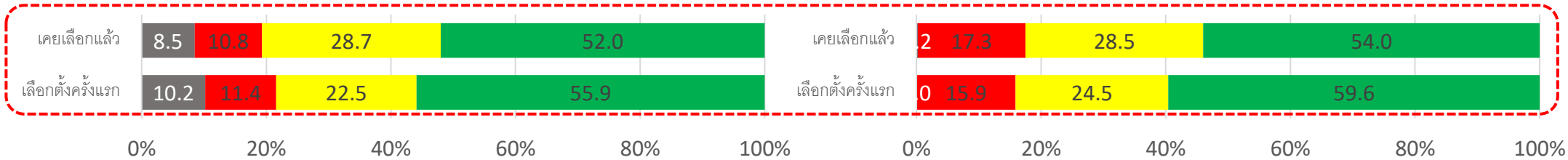

# 7. นโยบายเกษตร

นโยบายเกษตร	การให้ความสำคัญต่อนโยบาย				โอกาสสำเร็จในการดำเนินนโยบาย			
	ไม่ให้ความสำคัญ	น้อย	ปานกลาง	มาก	ไม่มีโอกาสสำเร็จ	น้อย	ปานกลาง	มาก
สร้างเกษตรกรรุ่นใหม่	9.1	11.3	26.4	53.2 (1)	0.6	20.8	29.8	48.8 (1)
ประกันรายได้ จ่ายเงินส่วนต่าง	7.2	10.2	29.6	53.0 (2)	0.4	17.1	34.7	47.8
ให้เงินอุดหนุนกลุ่มเกษตรกร เช่น ปีละ 100,000 บาท/กลุ่ม	9.5	13.7	26.0	50.8 (3)	2.0	23.2	26.9	47.9
พักหนี้เกษตรกร (ทั้งต้นและดอก 3 ปี แต่ไม่เกิน 1 ล้านบาท)	8.7	13.5	27.1	50.7	0.6	20.8	30.1	48.5 (2)
แจกพันธุ์ข้าวฟรี/ลดค่าปุ๋ย/ลดค่ายาฆ่าแมลง/ลดค่าวัสดุติดบ ต่างๆ	9.5	13.2	27.0	50.3	0.3	20.5	34.3	44.9
เพิ่มแหล่งกักเก็บน้ำเพื่อการเกษตร และขยายเขตชลประทาน	8.5	11.9	30.0	49.6	0.6	22.0	33.3	44.1
แก้ปัญหาที่ดินทำกินให้กับเกษตรกร	9.3	12.9	28.6	49.2	0.4	23.9	31.6	44.1
นำเทคโนโลยีเข้ามาช่วยในการผลิต	9.5	10.9	31.4	48.2	0.5	19.0	35.7	44.8
ส่งเสริมการเลี้ยงโค	10.1	14.4	27.7	47.8	0.5	21.3	30.2	48.0 (3)
เพิ่มเงินสนับสนุนต้นทุนการผลิตสินค้าเกษตร (เช่น ปลุกข้าว จากเดิมได้ไร่ละ 700 บาท เป็นไร่ละ 2,000 บาท ครอบคลุมละ ไม่เกิน 5 ไร่)	11.1	16.1	26.3	46.5	0.3	24.5	30.6	44.6
ขยายเขตไฟฟ้าเพื่อการเกษตร (ค่าไฟฟ้า 2 บาท/หน่วย)	11.3	15.3	27.3	46.1	2.8	23.3	31.2	42.7
ผลักดันราคาสินค้าเกษตร/ตั้งกองทุนพยุงราคาสินค้าเกษตร	6.4	10.1	38.1	45.4	0.2	15.8	38.9	45.1
เกษตรกรขายคาร์บอนเครดิตได้	9.2	15.3	30.3	45.2	1.0	20.7	32.3	46.0

# 7. นโยบายเกษตร

(7) นโยบายเกษตร

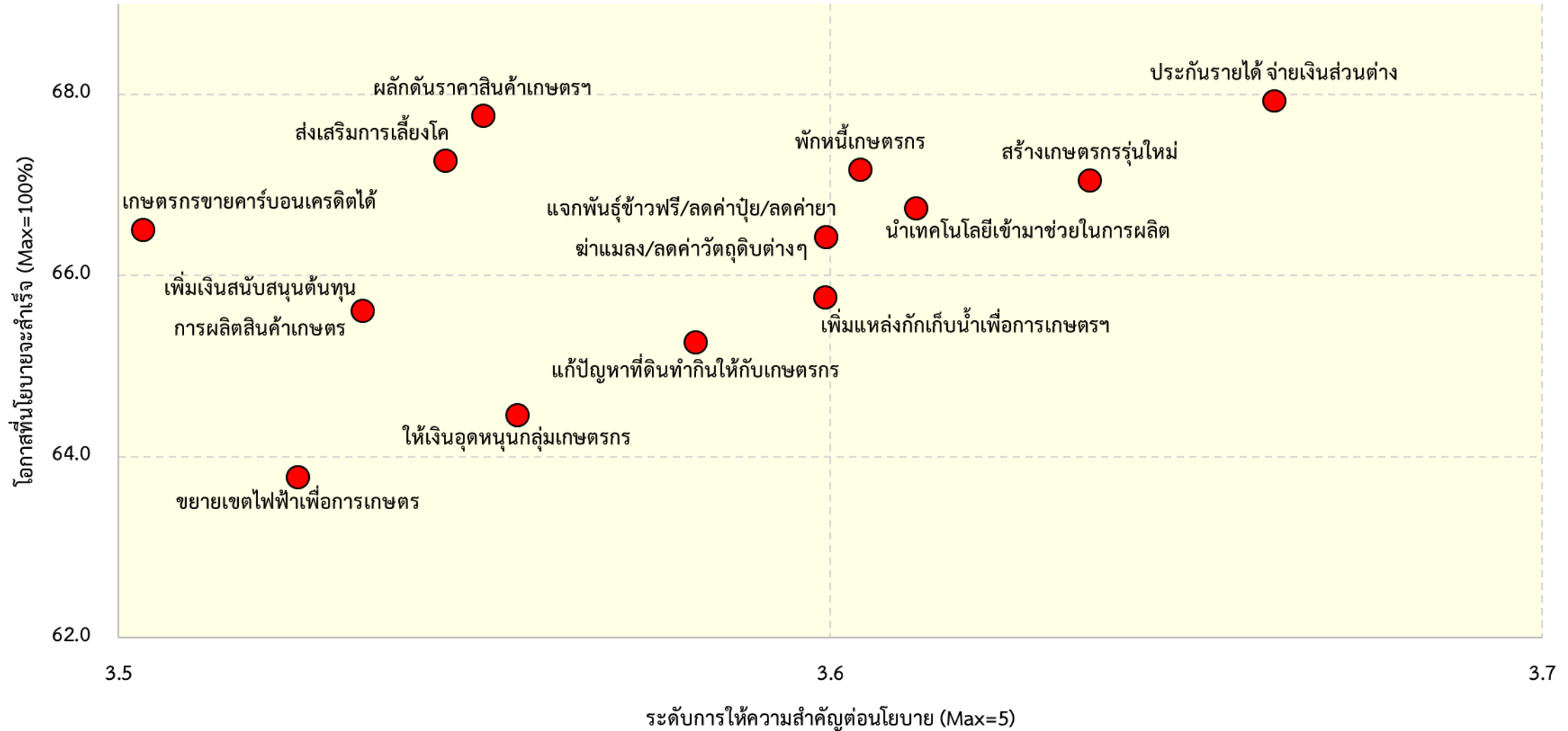

# จำแนกเงิน

## การให้ความสำคัญต่อนโยบาย

## โอกาสสำเร็จในการดำเนินนโยบาย

ผลิตภัณฑ์ราคาสินค้าเกษตร/  
ตั้งกองทุนพยุงราคาสินค้า  
เกษตร

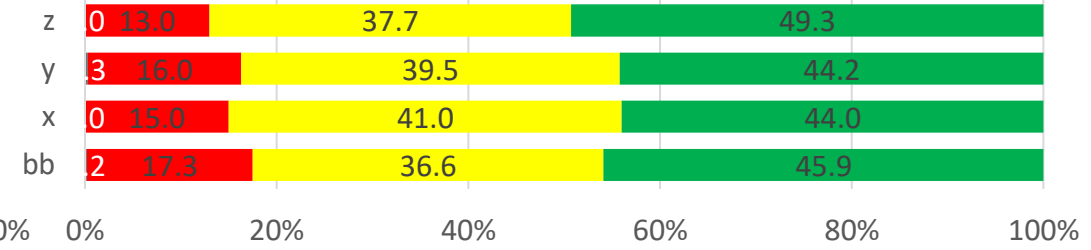
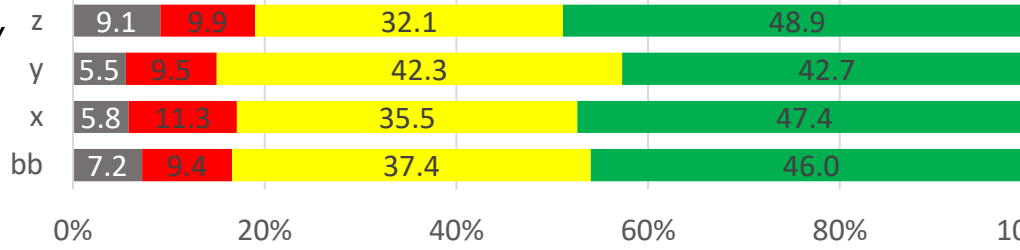

ประกันรายได้ จ่ายเงินส่วน  
ต่าง

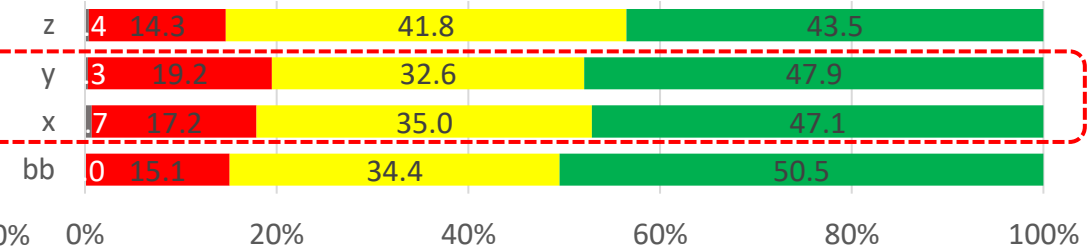
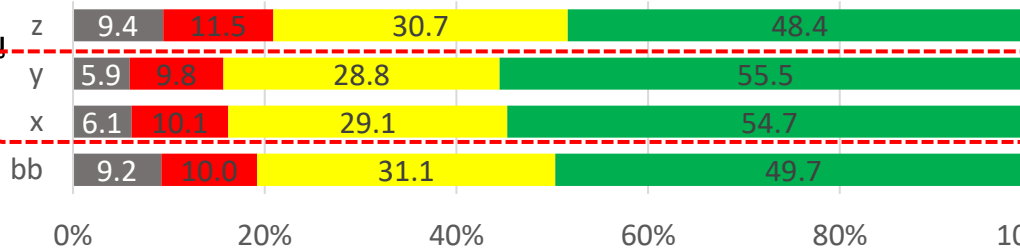

นำเทคโนโลยีเข้ามาช่วยใน  
การผลิต

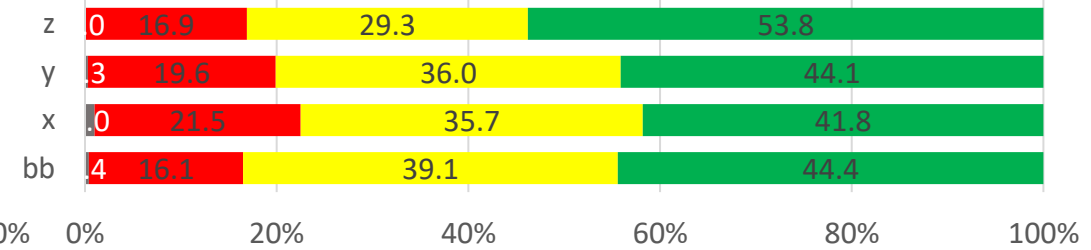
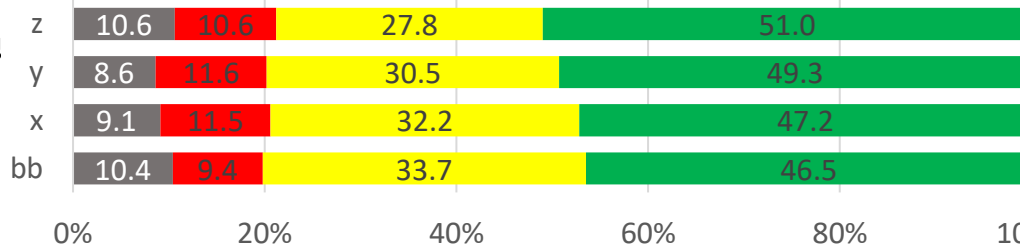

ส่งเสริมการเลี้ยงโค

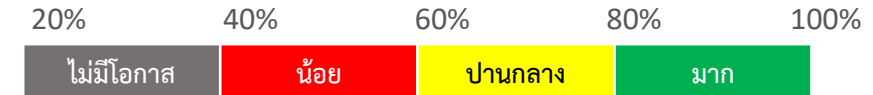
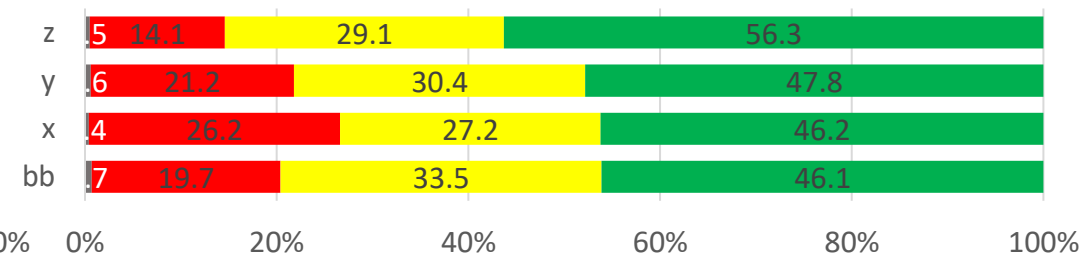
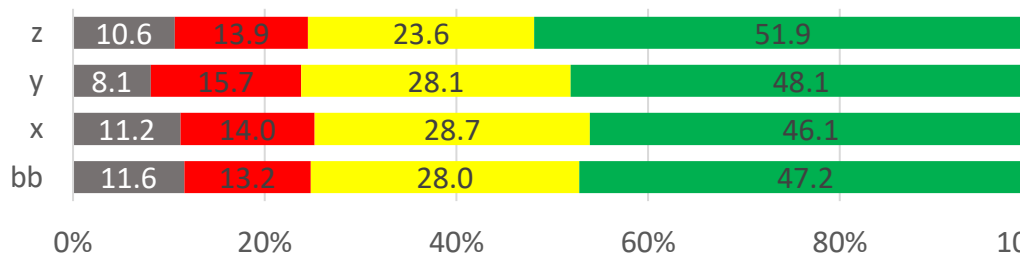

# จำแนกเงิน (ต่อ)

## การให้ความสำคัญต่อนโยบาย

## โอกาสสำเร็จในการดำเนินนโยบาย

เกษตรกรขายคาร์บอน  
เครดิตได้

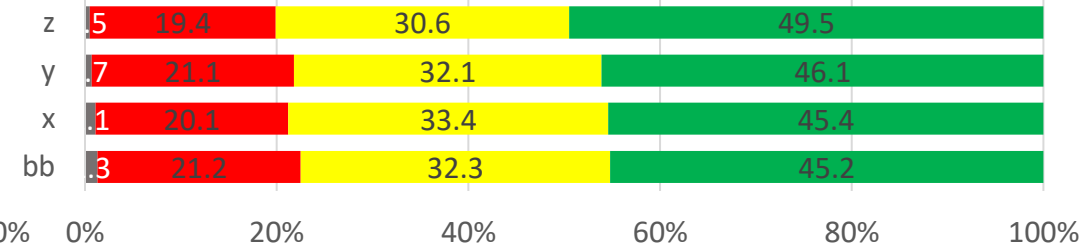
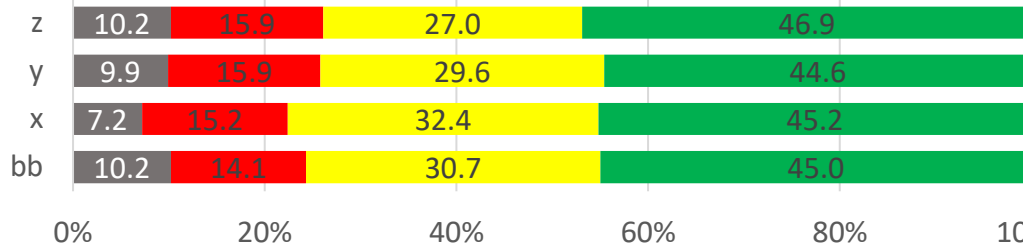

พักหนี้เกษตรกร (ทั้งต้น  
และดอก 3 ปี แต่ไม่เกิน 1  
ล้านบาท)

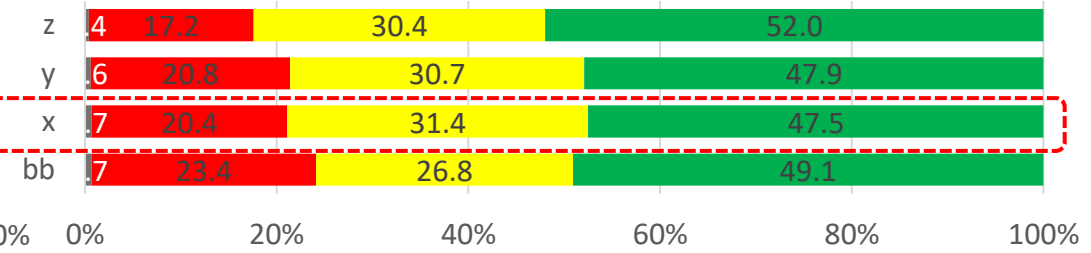
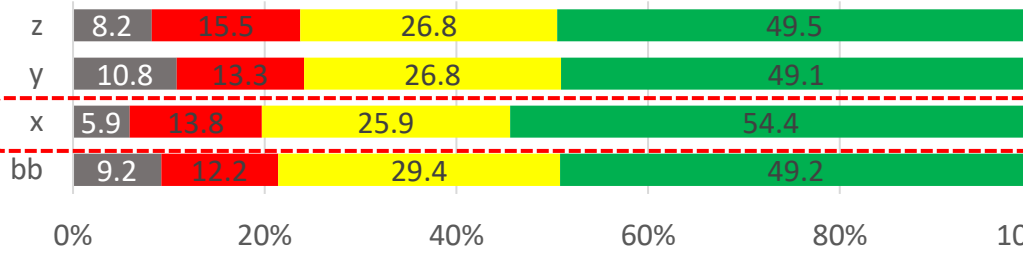

เพิ่มเงินสนับสนุนต้นทุน  
การผลิตสินค้าเกษตร

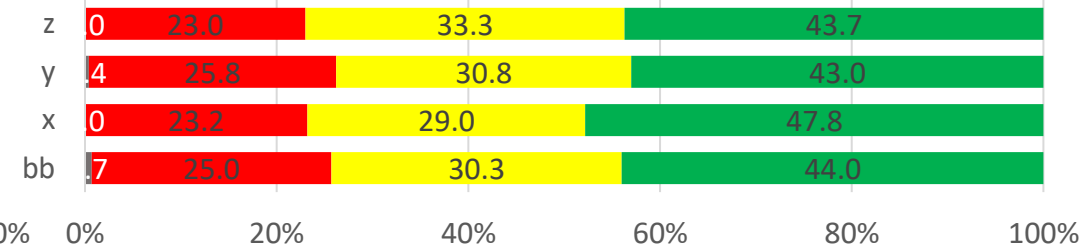
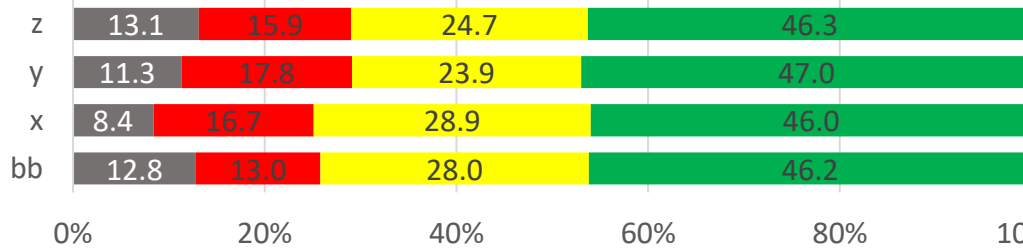

แจกพันธุ์ข้าวฟรี/ลดค่า  
ปุ๋ย/ลดค่ายาฆ่าแมลง/ลด  
ค่าวัสดุטיפต่างๆ

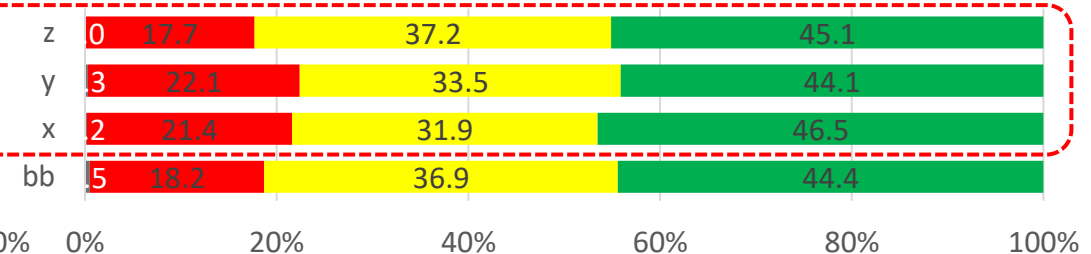
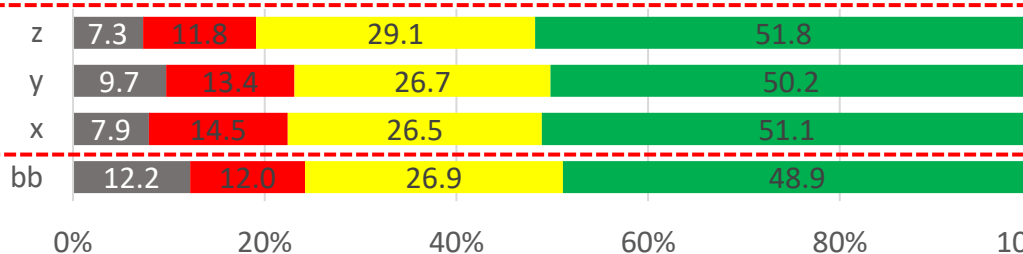

# จำแนกเจเนน (ต่อ)

## การให้ความสำคัญต่อนโยบาย

## โอกาสสำเร็จในการดำเนินนโยบาย

ขยายเขตไฟฟ้าเพื่อ  
การเกษตร (ค่าไฟฟ้า 2  
บาท/หน่วย)

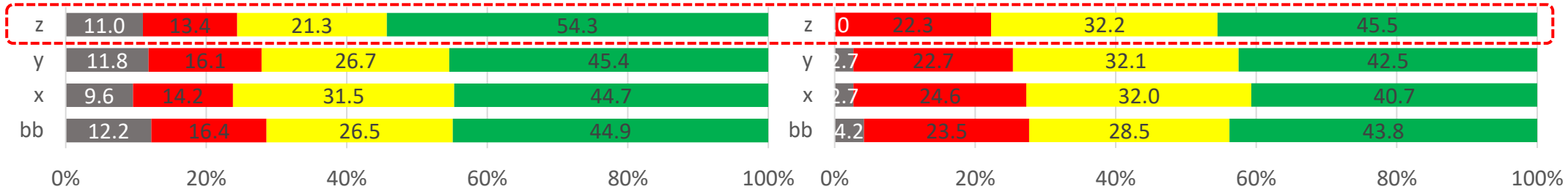

เพิ่มแหล่งกักเก็บน้ำเพื่อ  
การเกษตร และขยายเขต  
ชลประทาน

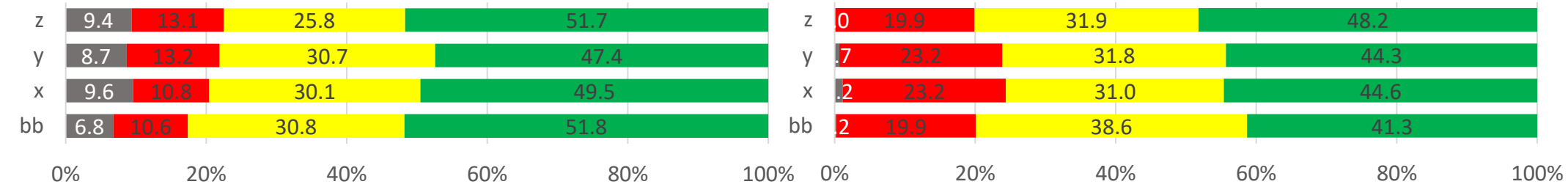

แก้ปัญหาที่ดินทำกินให้กับ  
เกษตรกร

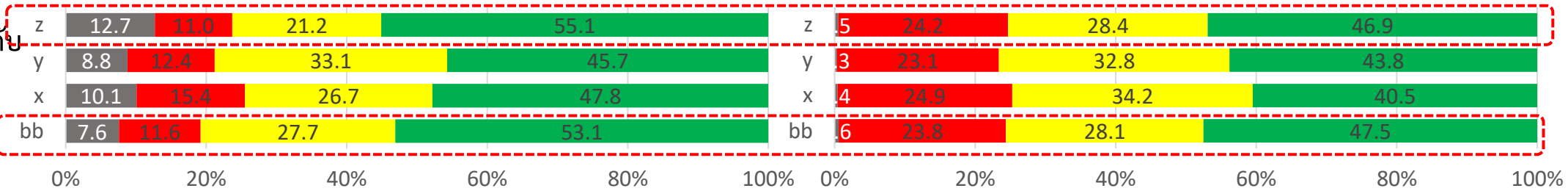

# จำแนกเจเนน (ต่อ)

## การให้ความสำคัญต่อนโยบาย

## โอกาสสำเร็จในการดำเนินนโยบาย

สร้างเกษตรกรรุ่นใหม่

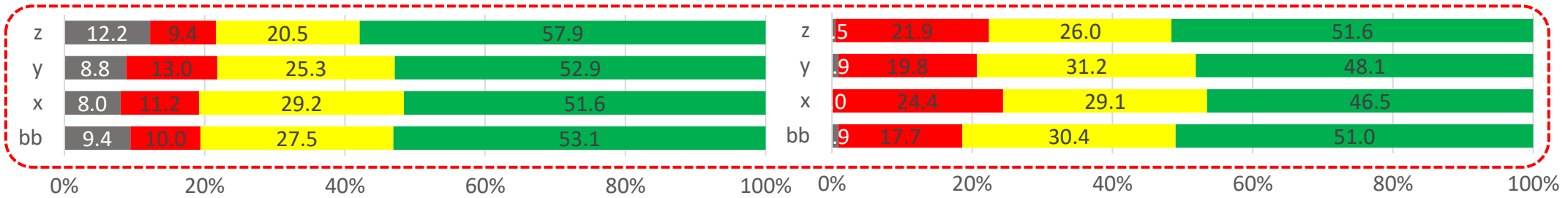

ให้เงินอุดหนุนกลุ่มเกษตรกร เช่น ปีละ 100,000 บาท/กลุ่ม

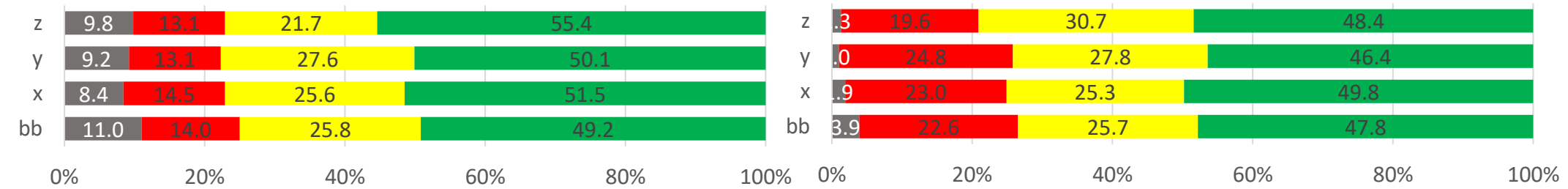



# จำแนกกลุ่มผู้เคยใช้สิทธิ์

## การให้ความสำคัญต่อนโยบาย

## โอกาสสำเร็จในการดำเนินนโยบาย

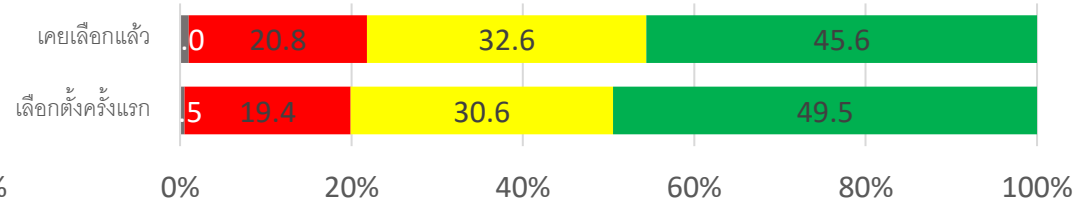
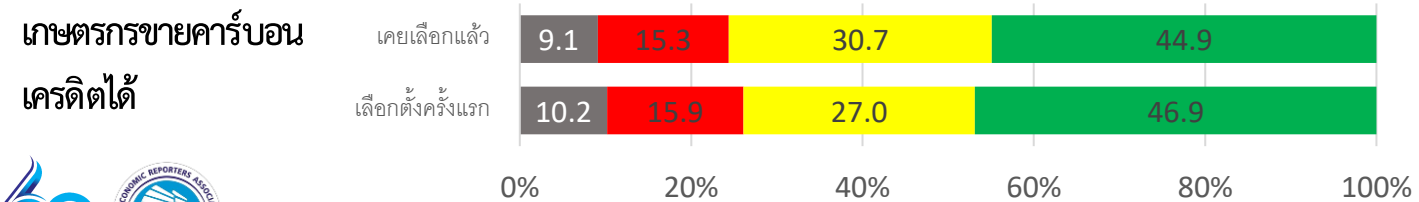
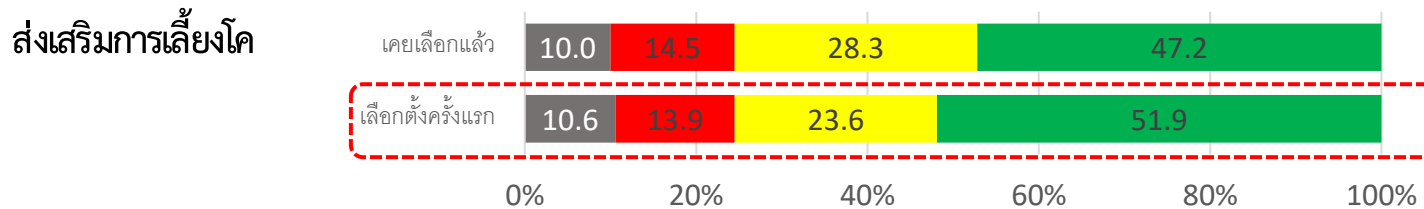
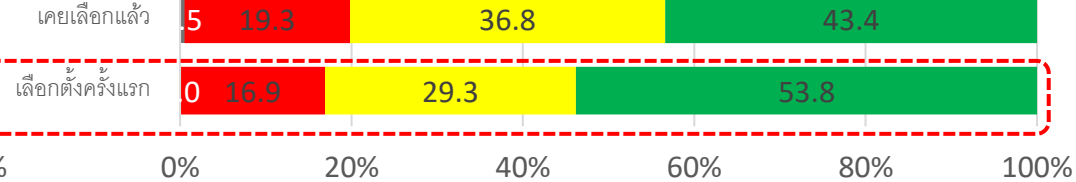
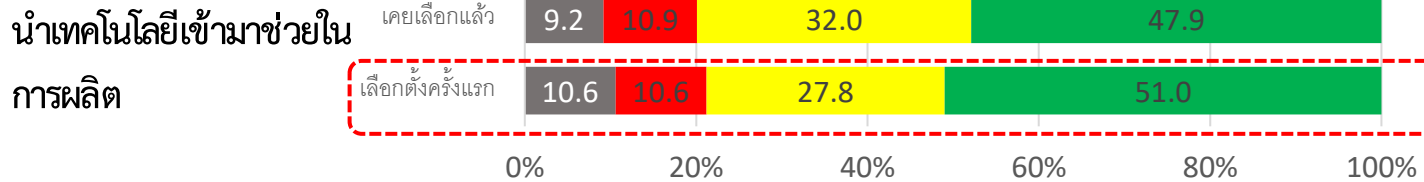
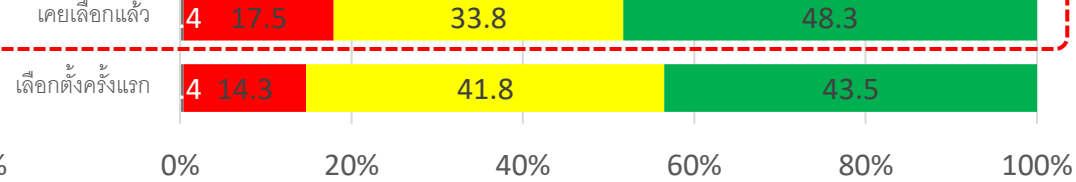
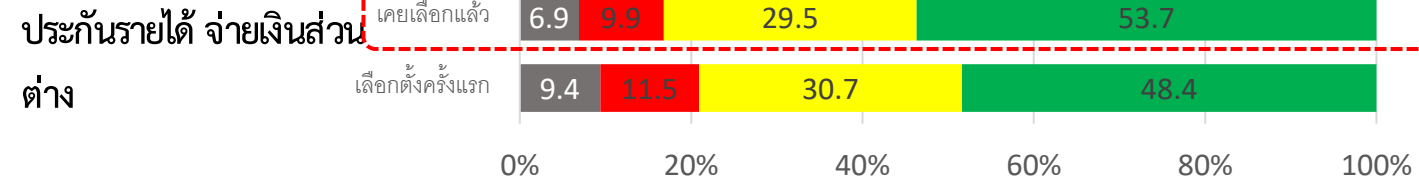
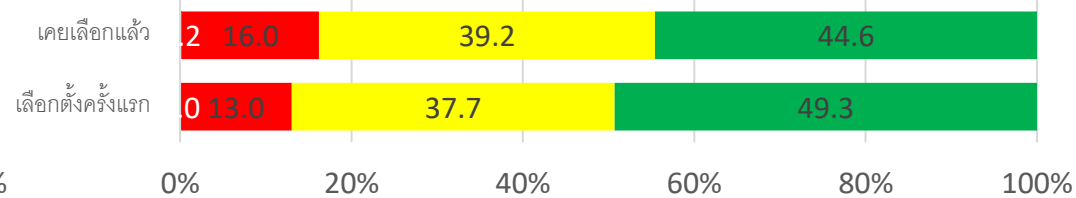
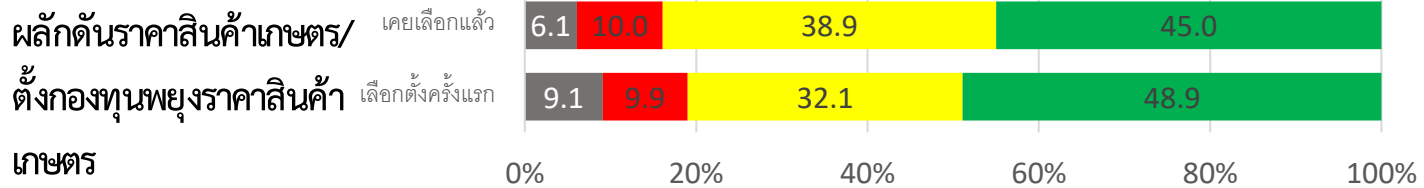

ไม่เห็นด้วย    น้อย    ปานกลาง    มาก

ไม่มีโอกาส    น้อย    ปานกลาง    มาก

# จำแนกกลุ่มผู้เคยใช้สิทธิ (ต่อ)

## การให้ความสำคัญต่อนโยบาย

## โอกาสสำเร็จในการดำเนินนโยบาย

พักหนี้เกษตรกร (ทั้งต้น และดอก 3 ปี แต่ไม่เกิน 1 ล้านบาท)

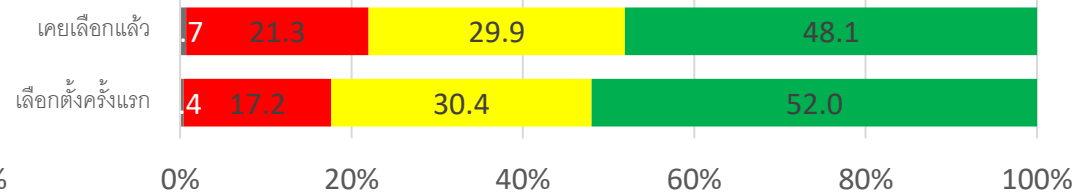
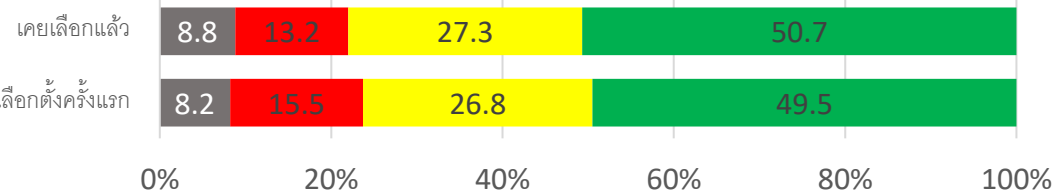

เพิ่มเงินสนับสนุนต้นทุนการผลิตสินค้าเกษตร (เช่น ปลูกข้าว จากเดิมได้ไร่ละ 700 บาท เป็นไร่ละ 2,000 บาท ครอบคลุมไร่ไม่เกิน 5 ไร่)

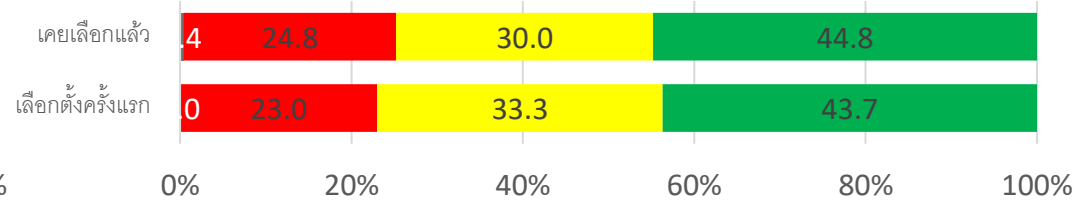
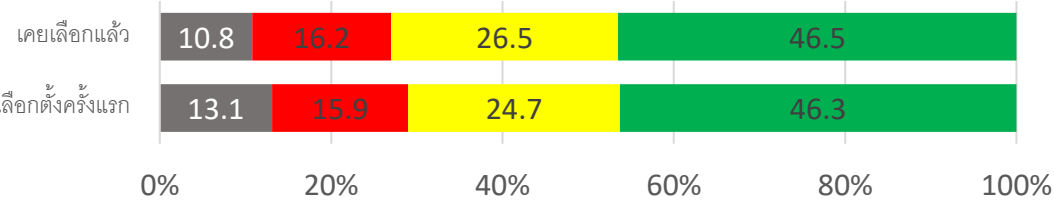

แจกพันธุ์ข้าวฟรี/ลดค่าปุ๋ย/ลดค่ายาฆ่าแมลง/ลดค่าวัสดุต่าง ๆ

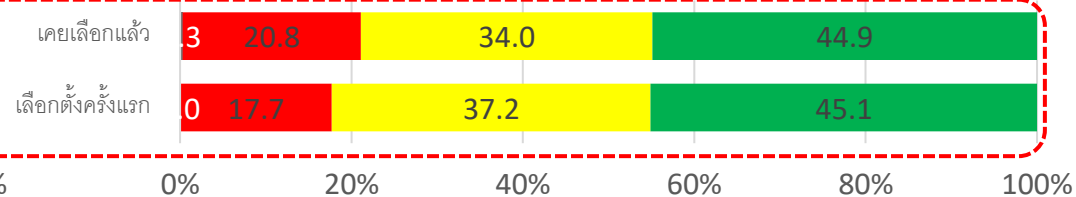
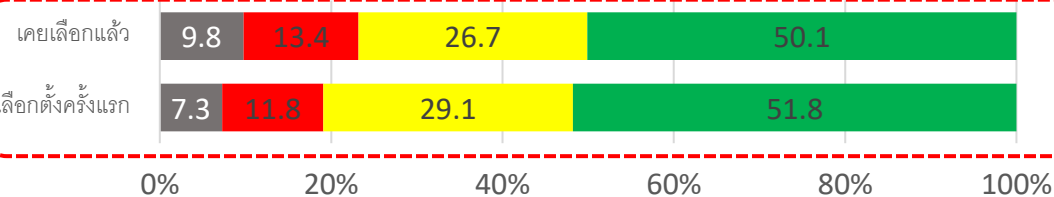

ขยายเขตไฟฟ้าเพื่อการเกษตร (ค่าไฟฟ้า 2 บาท/หน่วย)

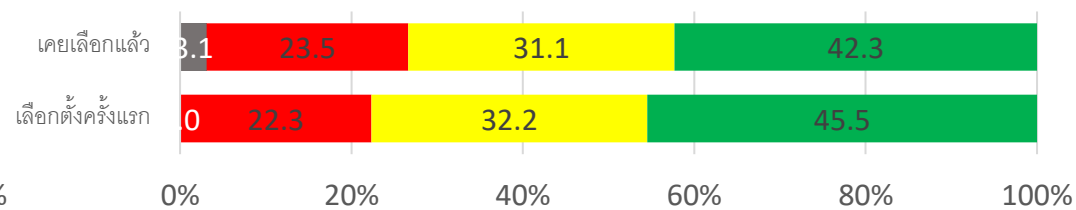
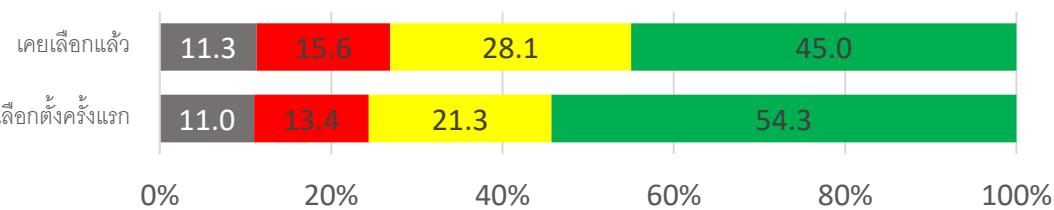

# จำแนกกลุ่มผู้เคยใช้สิทธิ์ (ต่อ)

## การให้ความสำคัญต่อนโยบาย

## โอกาสสำเร็จในการดำเนินนโยบาย

เพิ่มแหล่งกักเก็บน้ำเพื่อ  
การเกษตร และขยายเขต  
ชลประทาน

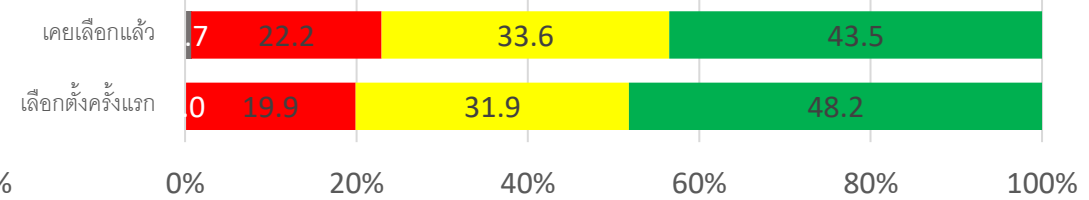
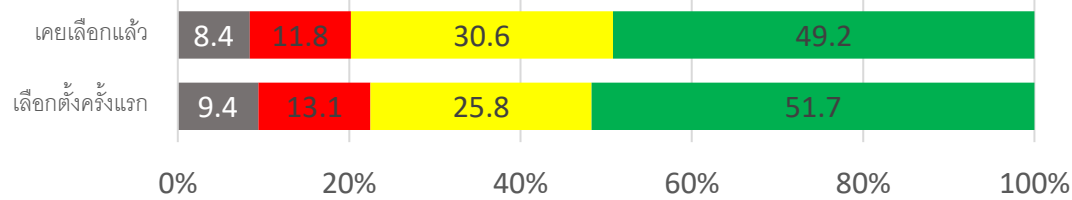

แก้ปัญหาที่ดินทำกินให้กับ  
เกษตรกร

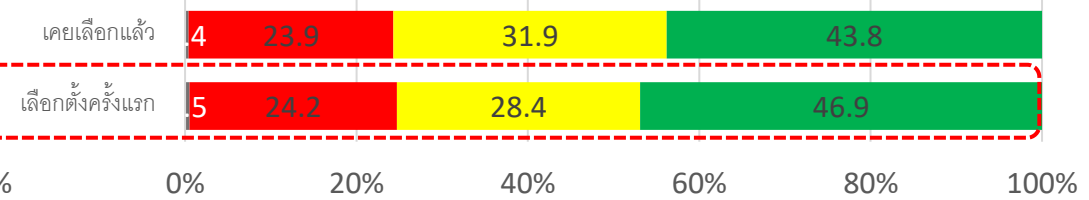
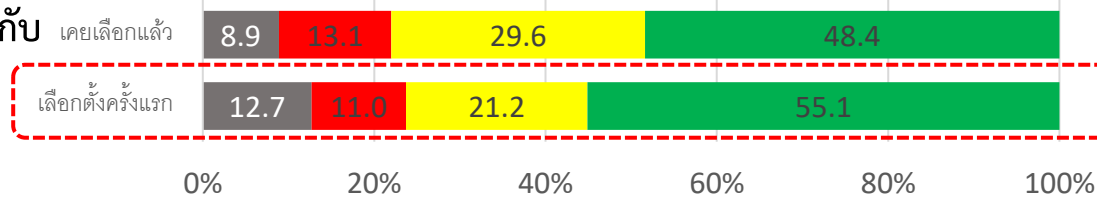

สร้างเกษตรกรรุ่นใหม่

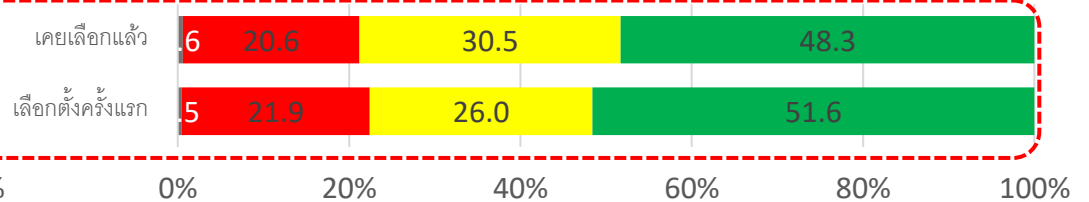
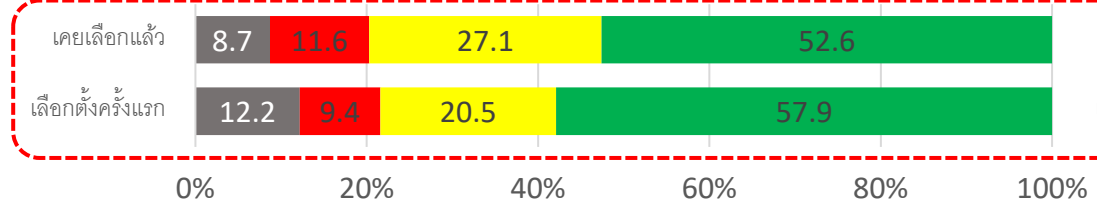

ให้เงินอุดหนุนกลุ่ม  
เกษตรกร เช่น ปีละ  
100,000 บาท/กลุ่ม

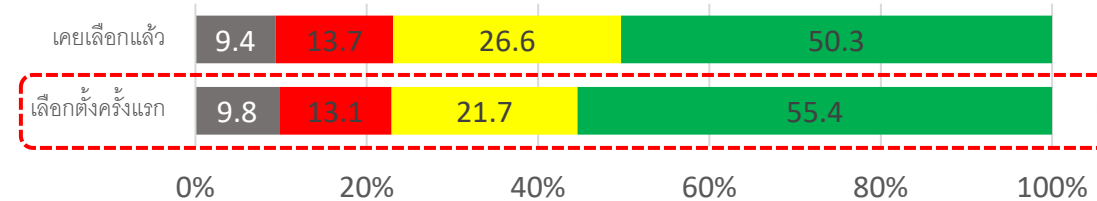

# 8. นโยบายช่วยเหลือธุรกิจ SME

นโยบายช่วยเหลือธุรกิจ SME	การให้ความสำคัญต่อนโยบาย				โอกาสสำเร็จในการดำเนินนโยบาย			
	ไม่ให้ความสำคัญ	น้อย	ปานกลาง	มาก	ไม่มีโอกาสสำเร็จ	น้อย	ปานกลาง	มาก
SME เข้าถึงทุน	9.2	12.6	27.0	51.2 (1)	1.6	21.2	32.4	44.8 (1)
ให้สินเชื่อดอกเบี้ยต่ำ 1% ต่อเดือน (ชำระดอกเบี้ยภายใน 6 เดือนถึง 3 ปี)	4.6	13.8	31.0	50.6 (2)	1.7	21.3	35.9	41.1
ห่วย SME (ซื้อสินค้า SME แคมเปญ)	7.9	25.3	20.8	46.0 (3)	2.1	32.1	22.8	43.0 (3)
ลดภาษีเงินได้นิติบุคคล สำหรับ SME	11.7	12.9	30.4	45.0	1.0	22.1	33.5	43.4 (2)
งดเก็บภาษีผู้ประกอบการ SME ที่ได้รับผลกระทบจากการแพร่ระบาดฯ (โควิด 19) เป็นเวลา 3 ปี	9.4	13.0	32.9	44.7	1.7	21.1	34.7	42.5
ปลดล็อกเครดิตบูโร	8.8	10.5	39.6	41.1	1.8	21.2	37.0	40.0

# 8. นโยบายช่วยเหลือธุรกิจ SME

(8) นโยบายช่วยเหลือธุรกิจ SME

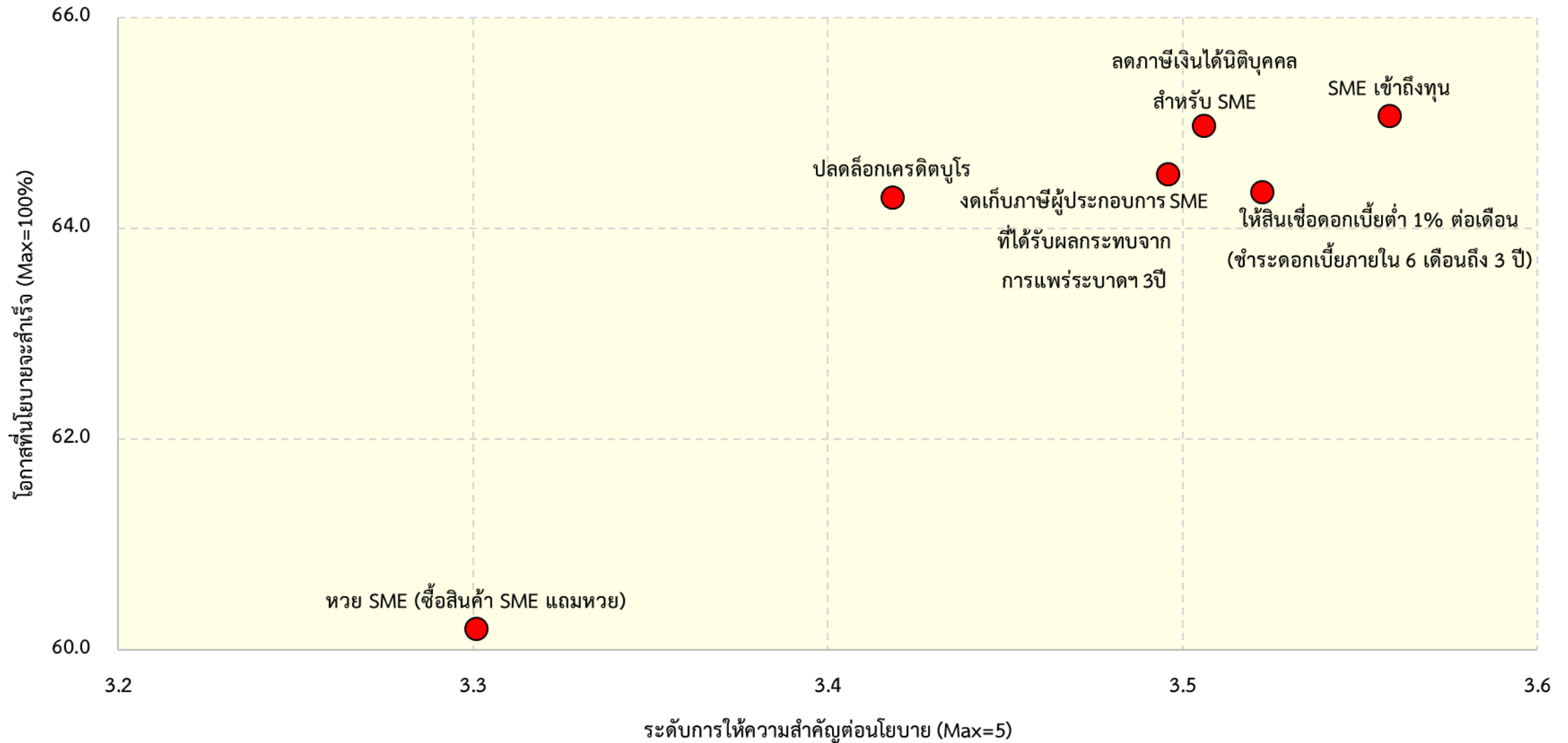

# จำแนกเงิน

## การให้ความสำคัญต่อนโยบาย

## โอกาสสำเร็จในการดำเนินนโยบาย

ปลดล็อกเครดิตบูโร

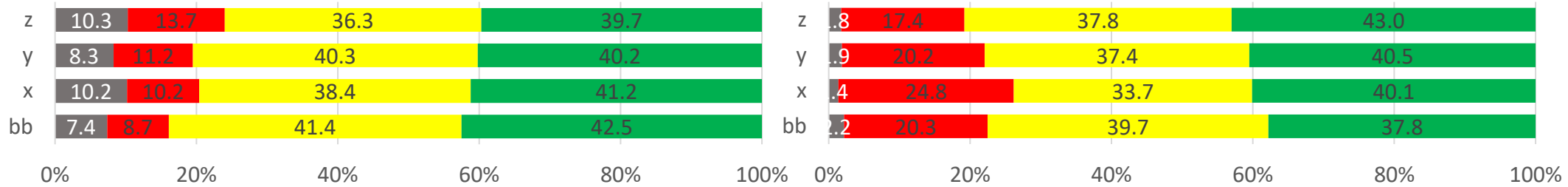

ให้สินเชื่อดอกเบี้ยต่ำ 1% ต่อเดือน (ชำระดอกเบี้ยภายใน 6 เดือนถึง 3 ปี)

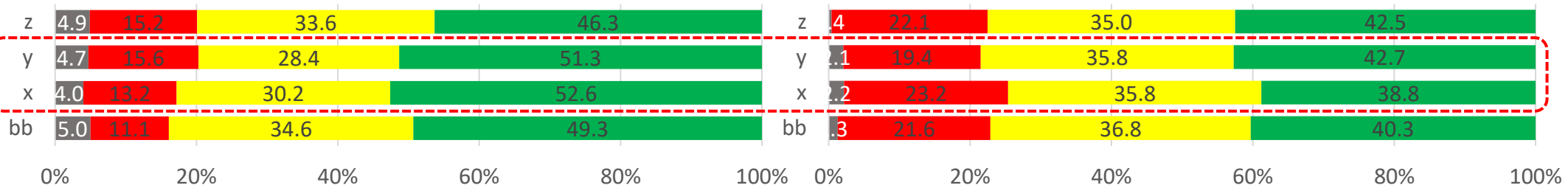

งัดเงินภาษีผู้ประกอบการ SME ที่ได้รับผลกระทบจากการแพร่ระบาดฯ (โควิด 19) เป็นเวลา 3 ปี

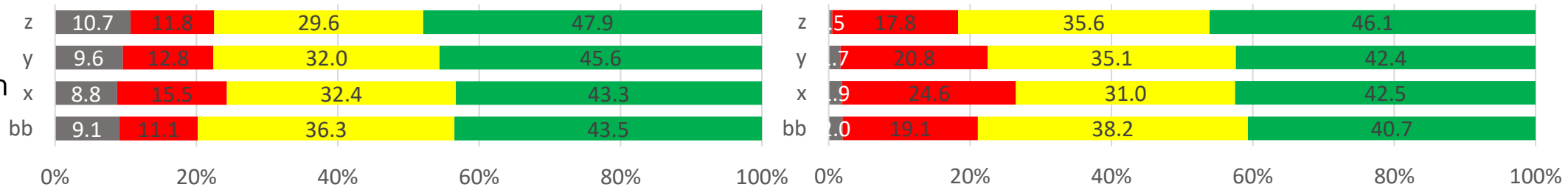

# จำแนกเงิน (ต่อ)

## การให้ความสำคัญต่อนโยบาย

## โอกาสสำเร็จในการดำเนินนโยบาย

ลดภาษีเงินได้นิติบุคคล  
สำหรับ SME

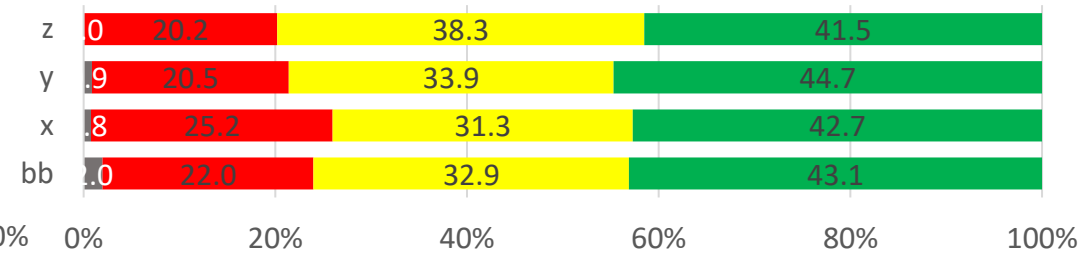
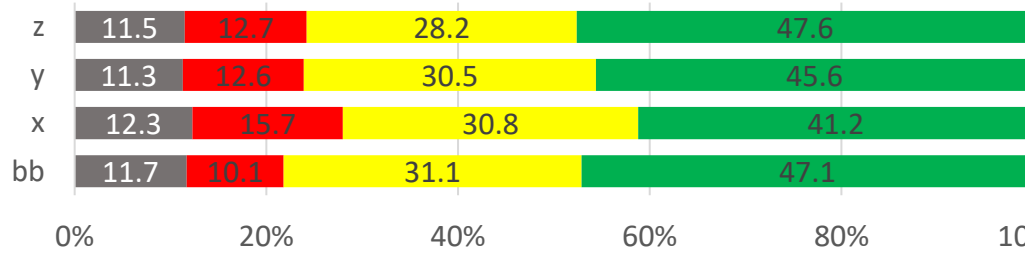

SME เข้าถึงทุน

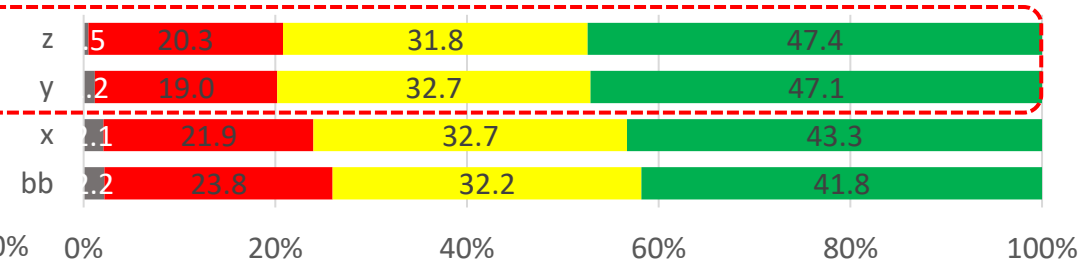

ห่วย SME (ซื้อสินค้า SME  
แถมห่วย)

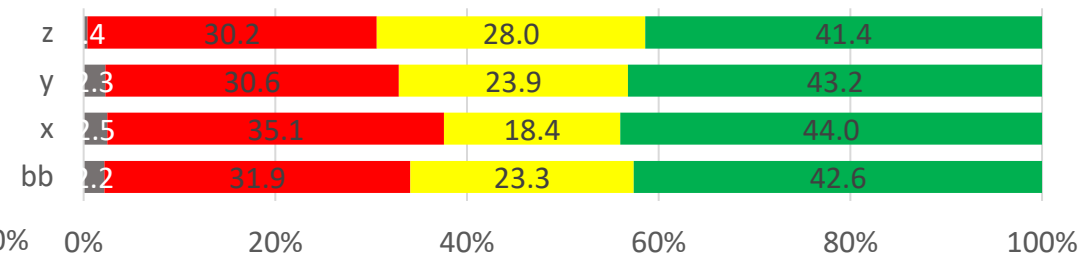
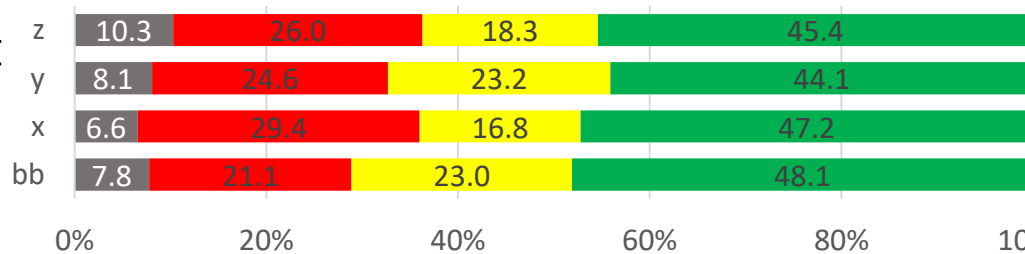

# จำแนกกลุ่มผู้ใช้สิทธิ์

## การให้ความสำคัญต่อนโยบาย

## โอกาสสำเร็จในการดำเนินนโยบาย

ปลดล็อกเครดิตบูโร

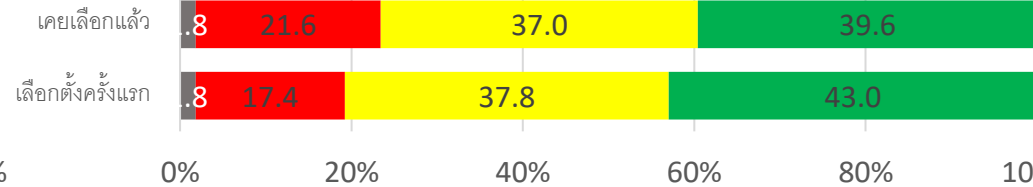
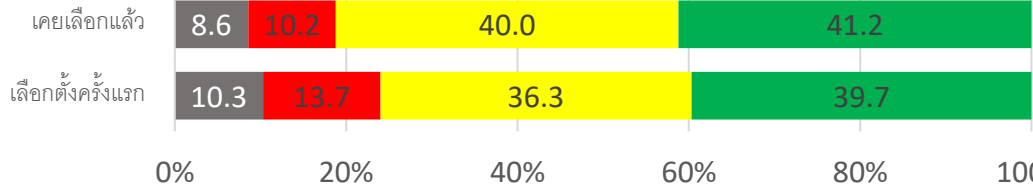

ให้สินเชื่อดอกเบี้ยต่ำ 1% ต่อเดือน (ชำระดอกเบี้ยภายใน 6 เดือนถึง 3 ปี)

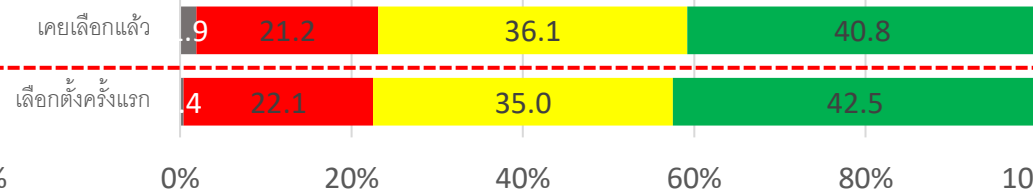
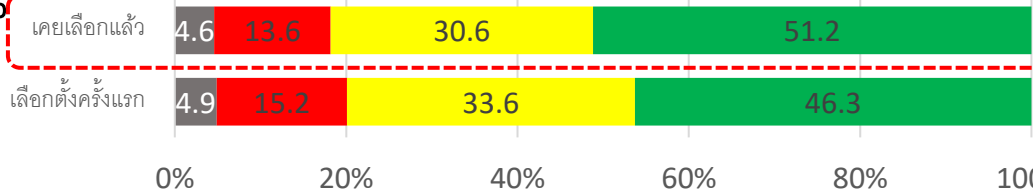

งดเก็บภาษีผู้ประกอบการ SME ที่ได้รับผลกระทบจากการแพร่ระบาดของ (โควิด 19) เป็นเวลา 3 ปี

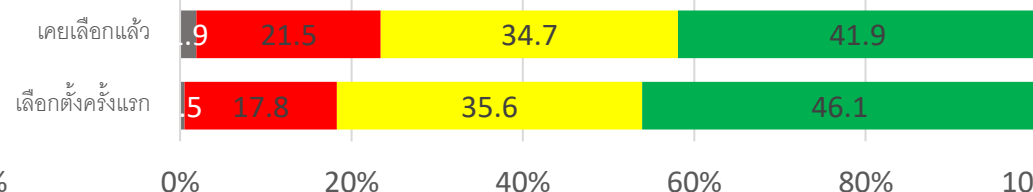
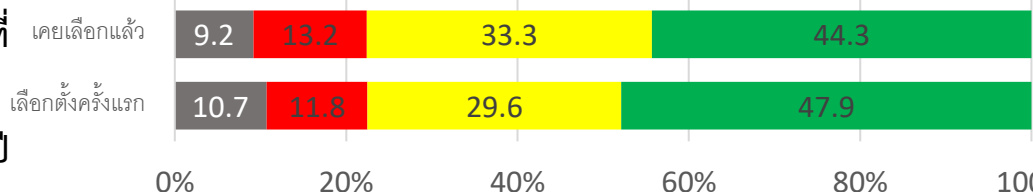

ลดภาษีเงินได้นิติบุคคลสำหรับ SME

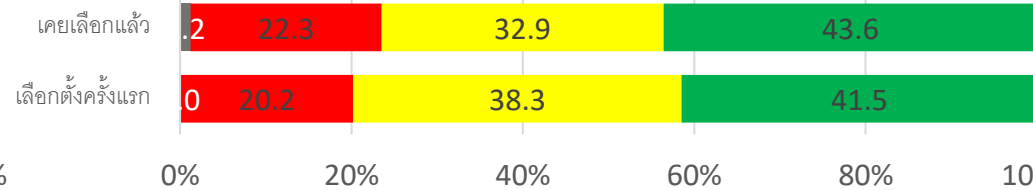
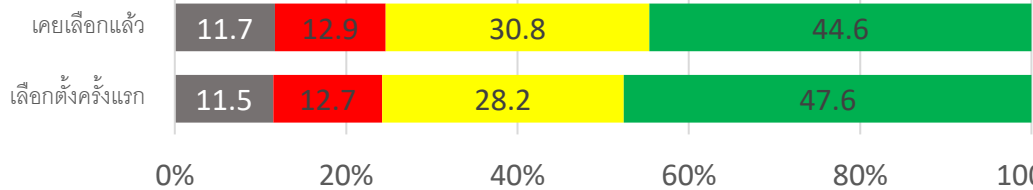

SME เข้าถึงทุน

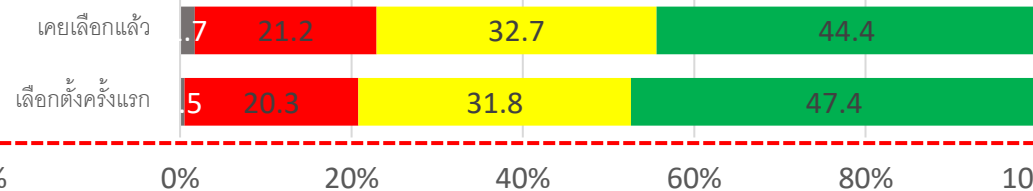
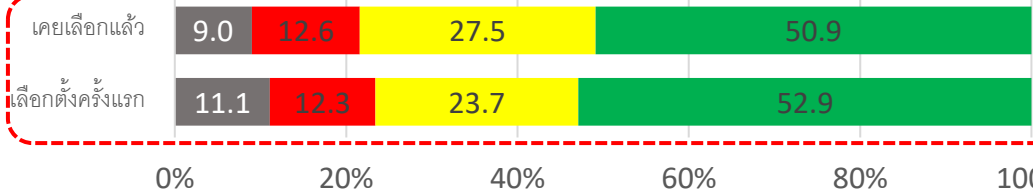

ห่วย SME (ซื้อสินค้า SME แยกห่วย)

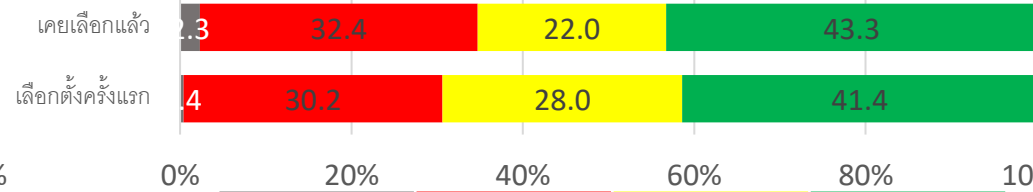
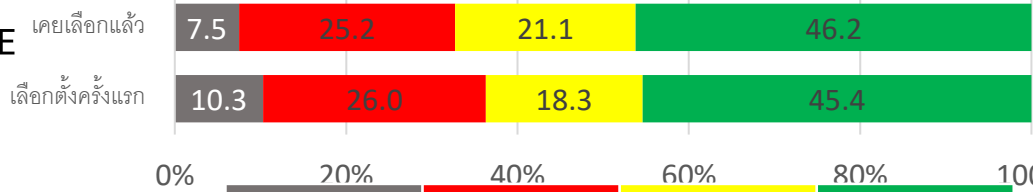



# จากนโยบายเศรษฐกิจที่พรรคการเมืองนำเสนอ ท่านมีความกังวลหรือไม่ว่า....

## ภาพรวม

ประเด็น	หน่วย: ร้อยละ				
	ไม่กังวล	กังวลน้อย	กังวลปานกลาง	กังวลมาก	ไม่แน่ใจ
การปรับขึ้นค่าแรงขั้นต่ำ จะทำให้เกิดปัญหาเงินเฟ้อ (ค่าครองชีพสูงขึ้น) ตามมา	5.8	30.6	10.1	31.1	22.5
การปรับขึ้นค่าแรงขั้นต่ำ จะทำให้เกิดปัญหาการว่างงาน (คนตกงาน) ตามมา	7.0	30.0	10.8	22.2	29.8
การเพิ่มสวัสดิการด้านต่างๆ จะทำให้รัฐบาลจำเป็นต้องปรับขึ้นภาษี (เพื่อชดเชยการขาดดุลงบประมาณ)	7.1	29.2	9.6	36.7	17.4
การเพิ่มสวัสดิการด้านต่างๆ จะทำให้หนี้สาธารณะ (หนี้ส่วนรวม) สูงขึ้น	7.0	28.3	9.7	38.3	16.7
นโยบายการพักชำระหนี้/ปลดหนี้(ล้างหนี้) อาจจะเพิ่มแรงจูงใจให้คนไม่จ่ายหนี้ (Moral Hazard) และทำให้สถาบันการเงินประสบปัญหา	7.1	30.8	8.2	33.6	20.3

# จากนโยบายเศรษฐกิจที่พรรคการเมืองนำเสนอ ท่านมีความกังวลหรือไม่ว่า....

## จำแนกตาม Generation

หน่วย: ร้อยละ

ประเด็น	เจน Z					เจน Y					เจน X					เจน BB+				
	0	1	2	3	4	0	1	2	3	4	0	1	2	3	4	0	1	2	3	4
การปรับขึ้นค่าแรงขั้นต่ำ จะทำให้เกิดปัญหาเงินเฟ้อ (ค่าครองชีพสูงขึ้น) ตามมา	9.9	27.9	12.8	32.9	16.5	6.9	31.3	10.7	30.6	20.5	4.9	31.8	9.1	31.5	22.7	3.4	29.3	9.0	30.5	27.9
การปรับขึ้นค่าแรงขั้นต่ำ จะทำให้เกิดปัญหาการว่างงาน (คนตกงาน) ตามมา	9.9	26.3	14.8	22.3	26.7	7.4	31.2	9.1	21.3	31.0	7.2	32.0	9.6	20.8	30.4	5.0	27.9	12.9	25.5	28.7
การเพิ่มสวัสดิการด้านต่างๆ จะทำให้รัฐบาลจำเป็นต้องปรับขึ้นภาษี (เพื่อชดเชยการขาดดุลงบประมาณ)	9.1	26.5	16.1	34.3	14.0	7.3	29.9	9.9	33.9	18.9	7.0	31.8	6.3	35.7	19.2	6.2	26.4	9.8	43.3	14.4
การเพิ่มสวัสดิการด้านต่างๆ จะทำให้หนี้สาธารณะ (หนี้ส่วนรวม) สูงขึ้น	7.8	29.6	12.3	38.3	11.9	7.9	27.8	9.8	37.2	17.3	7.5	29.0	7.0	39.5	17.0	4.6	27.6	11.6	38.6	17.8
นโยบายการพักชำระหนี้/ปลดหนี้(ล้างหนี้) อาจจะทำให้แรงจูงใจให้คนไม่จ่ายหนี้ (Moral Hazard) และทำให้สถาบันการเงินประสบปัญหา	8.3	29.3	9.1	34.7	18.6	8.2	31.2	6.3	31.8	22.5	7.2	32.2	7.3	33.4	19.9	4.8	29.3	11.4	36.4	18.1

หมายเหตุ: ระดับความกังวล 0 คือ ไม่กังวล, 1 คือ กังวลน้อย, 2 คือ กังวลปานกลาง, 3 คือ กังวลมาก, 4 คือ ไม่แน่ใจ

# จากนโยบายเศรษฐกิจที่พรรคการเมืองนำเสนอ ท่านมีความกังวลหรือไม่ว่า....

## จำแนกตามกลุ่มผู้ใช้สิทธิ์

หน่วย: ร้อยละ

ประเด็น	เลือกตั้งครั้งแรก					เคยเลือกตั้งแล้ว				
	0	1	2	3	4	0	1	2	3	4
การปรับขึ้นค่าแรงขั้นต่ำ จะทำให้เกิดปัญหาเงินเฟ้อ (ค่าครองชีพสูงขึ้น) ตามมา	9.9	27.9	12.8	32.9	16.5	5.3	30.9	9.8	30.8	23.2
การปรับขึ้นค่าแรงขั้นต่ำ จะทำให้เกิดปัญหาการว่างงาน (คนตกงาน) ตามมา	9.9	26.3	14.8	22.3	26.7	6.7	30.5	10.3	22.3	30.2
การเพิ่มสวัสดิการด้านต่างๆ จะทำให้รัฐบาลจำเป็นต้องปรับขึ้นภาษี (เพื่อชดเชยการขาดดุลงบประมาณ)	9.1	26.5	16.1	34.3	14.0	6.9	29.6	8.6	37.1	17.8
การเพิ่มสวัสดิการด้านต่างๆ จะทำให้หนี้สาธารณะ (หนี้ส่วนรวม) สูงขึ้น	7.8	29.6	12.4	38.3	11.9	6.9	28.1	9.5	38.2	17.3
นโยบายการพักชำระหนี้/ปลดหนี้(ล้างหนี้) อาจจะทำให้เพิ่มแรงจูงใจให้คนไม่จ่ายหนี้ (Moral Hazard) และทำให้สถาบันการเงินประสบปัญหา	8.3	29.3	9.1	34.7	18.6	6.9	31.0	8.1	33.5	20.5

หมายเหตุ: ระดับความกังวล 0 คือ ไม่กังวล, 1 คือ กังวลน้อย, 2 คือ กังวลปานกลาง, 3 คือ กังวลมาก, 4 คือ ไม่แน่ใจ

# นโยบายที่ต้องการให้รัฐบาลชุดใหม่ดำเนินการอย่างเร่งด่วน



อันดับ	นโยบาย
1	ลดค่าครองชีพของประชาชนให้อยู่ในระดับที่เหมาะสม
2	เพิ่มเติมสวัสดิการในด้านต่างๆ ให้กับประชาชน (โดยเฉพาะสวัสดิการด้านการรักษาพยาบาล และเบี้ยผู้สูงอายุ)
3	เพิ่มค่าแรงขั้นต่ำ และพัฒนาทักษะฝีมือแรงงาน
4	แก้ไขปัญหาค่าความยากจน/ปัญหาหนี้สิน และลดความเหลื่อมล้ำในสังคมไทย
5	สร้างโอกาสทางธุรกิจให้กับผู้ประกอบการ โดยเฉพาะผู้ประกอบการในธุรกิจท่องเที่ยว
6	ปรับปรุงกฎหมาย/กฎระเบียบให้สอดคล้องกับสถานการณ์ในปัจจุบัน
7	พัฒนาภาคเกษตรกรรม และแก้ไขปัญหาที่ดิน
8	เร่งฟื้นฟูและกระตุ้นเศรษฐกิจให้กลับเข้าสู่ภาวะปกติ ผ่านนโยบายต่างๆ ของภาครัฐ
9	ลดข้อจำกัดและเพิ่มโอกาสในการเข้าถึงแหล่งเงินทุนของผู้ประกอบการ SME
10	ปรับปรุงระบบการศึกษาให้สามารถเข้าถึงได้ง่าย และสอดคล้องเหมาะสมกับโลกยุคใหม่

# คำถามที่ประชาชนอยากถามนักการเมือง

**1** นโยบายต่างๆ ที่นำเสนอ นั้น เอาเงินมาจากไหน ?

1. กู้  2. เอาเงินจากภาษี  3. เอาเงินนอกงบประมาณ

**2** นโยบายนี้จะทำได้เมื่อใด ?

1. ทำทันที  2. ทำเมื่อ.....

**3** ทำแล้วจะเกิดประโยชน์กับประชาชนและประเทศอย่างไร ?

**4** นโยบายต่างๆ จะมีผลต่อหนี้สาธารณะของประเทศมากน้อยแค่ไหน ?

**5** จะมีการรายงานผลของนโยบายต่อประชาชนเป็นระยะๆ หรือไม่ ?