



Chamber Business Poll

วันแรงงานแห่งชาติ
วันที่ 1 พฤษภาคม



มหาวิทยาลัยหอการค้าไทย และหอการค้าไทย

โทรศัพท์ 0-2697-6341

โทรสาร 0-2697-6342

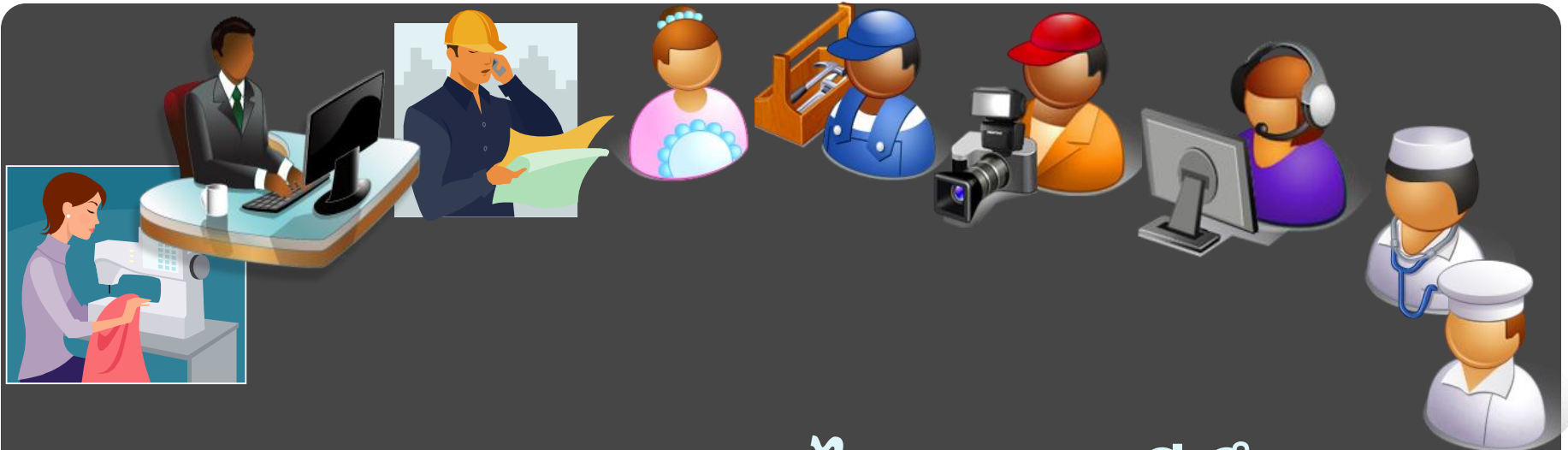

สถานภาพแรงงานไทย: กรณีศึกษา ผู้มีรายได้ต่ำกว่า 15,000 บาท

สำรวจทั่วประเทศ จำนวน 1,258 ตัวอย่าง
วันที่ 27 เมษายน 2560

เพศ

อายุ

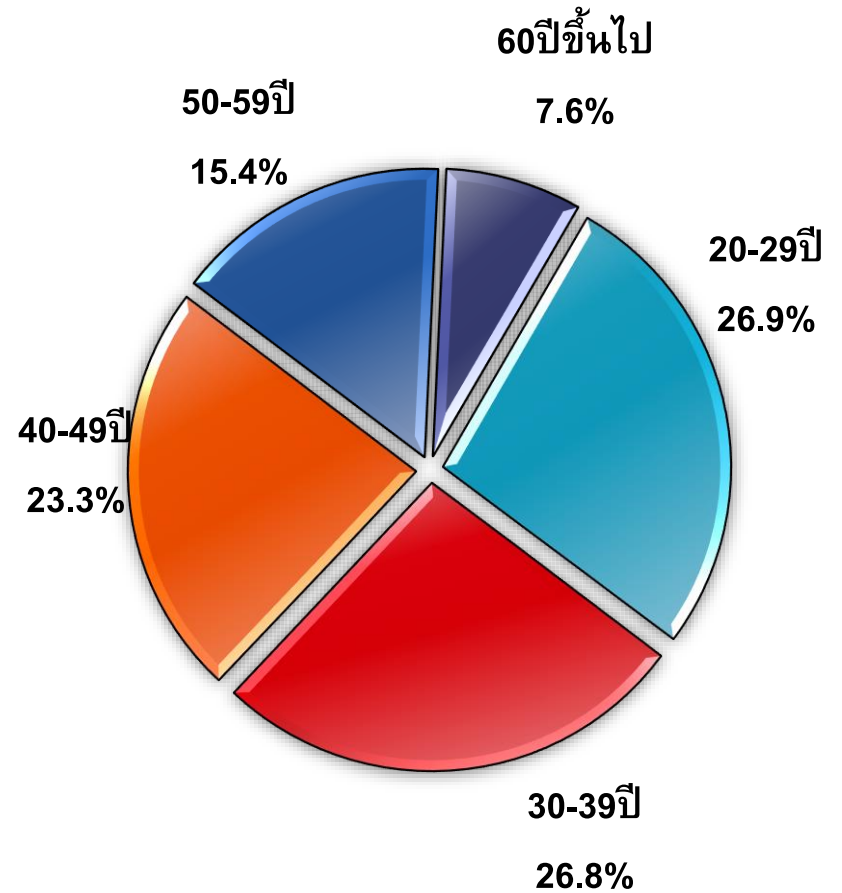
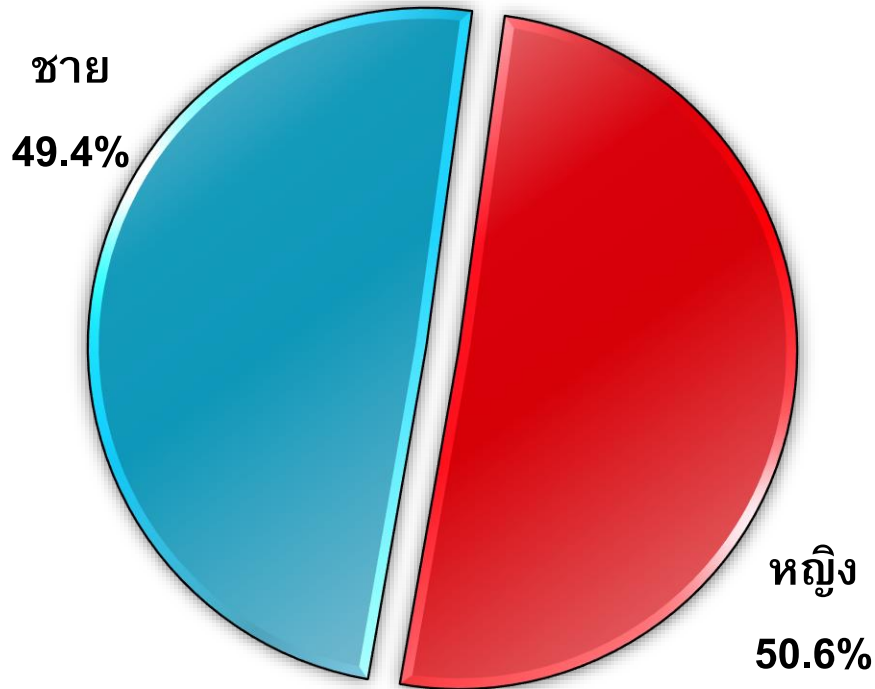

การศึกษา

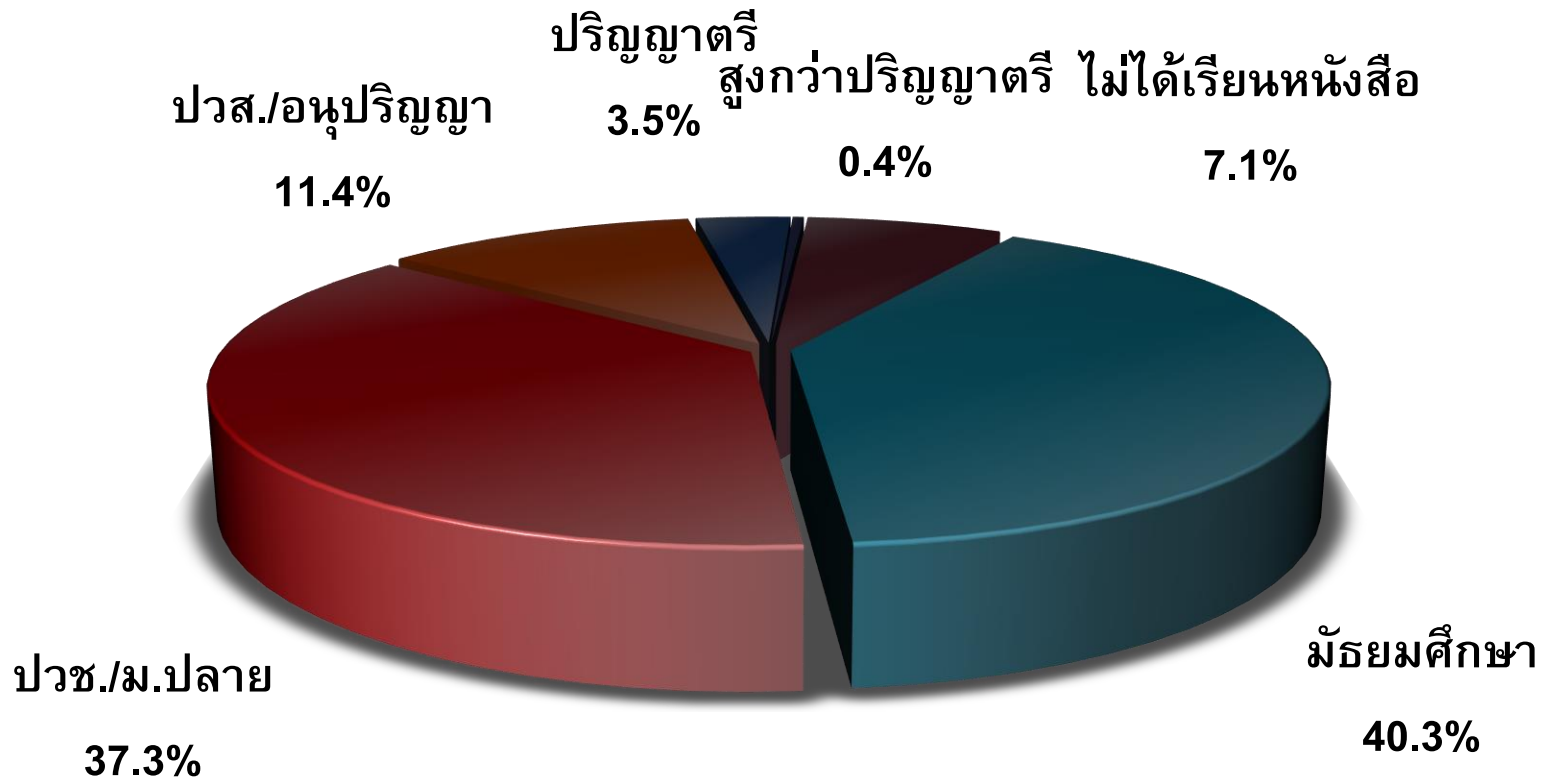

อาชีพ

รับราชการ	1.4
รับจ้าง (ได้รับเป็นเงินเดือน)	40.8
พนักงานเอกชน	14.4
รัฐวิสาหกิจ	1.3
รับจ้างรายวัน/รายสัปดาห์/เป็น ชิ้นงาน	42.1

ลักษณะงาน

งานในสำนักงาน	14.7
ปฏิบัติการ	10.8
ใช้แรงงาน	65.4
ให้บริการในโรงแรม/ร้านอาหาร	8.6
อื่น ๆ	0.5

สถานที่ทำงาน

ในสำนักงาน	14.6
ในโรงงาน/ไซต์งาน	35.0
บ้านนายจ้าง	24.4
ร้านค้า	26.0

รูปแบบของรายได้

รายวันเท่ากับค่าแรงขั้นต่ำ	10.9
รายวันสูงกว่าค่าแรงขั้นต่ำ	10.1
รายวันต่ำกว่าค่าแรงขั้นต่ำ	33.8
รายเดือน	45.2



ภูมิภาค

ภูมิภาคลุ่มน้ำ

	ร้อยละ
กทม.และปริมณฑล	15.1
ตะวันออกเฉียงเหนือ	32.5
กลาง	17.0
เหนือ	22.1
ใต้	13.3

	ร้อยละ
กทม.และปริมณฑล	15.2
ตะวันออกเฉียงเหนือ	26.6
กลาง	20.5
เหนือ	24.9
ใต้	12.8



จำนวนสมาชิกในครัวเรือน

หน่วย:ร้อยละ

จำนวนสมาชิก	มีรายได้	ไม่มีรายได้
1-2 คน	37.2	70.9
3-4 คน	46.0	28.1
5-6 คน	14.8	0.9
มากกว่า 6 คนขึ้นไป	1.9	0.2
รวม	100.0	100.0



ลักษณะทั่วไปของแรงงานไทย



ระดับรายได้กับการศึกษาของกลุ่มตัวอย่าง

หน่วย : ร้อยละ

	ต่ำกว่า 5,000 บาท	5,001บาท ถึง 10,000 บาท	10,001บาท ถึง 15,000 บาท
มัธยมศึกษา	48.1	35.6	24.1
ปวช./ม.ปลาย	33.9	45.7	22.0
ปวส./อหุปริญญา	5.0	15.0	25.5
ปริญญาตรี	0.7	1.8	21.3
สูงกว่าปริญญาตรี	0.2	0.0	2.8
ไม่ได้เรียนหนังสือ	12.2	2.0	4.3
รวม	100.0	100.0	100.0



สถานที่ทำงานแยกตามระดับรายได้

หน่วย : ร้อยละ

	ต่ำกว่า 5,000 บาท	5,001บาท ถึง 10,000 บาท	10,001บาท ถึง 15,000 บาท
ในสำนักงาน	2.0	11.1	62.4
ในโรงงาน/ไซต์งาน	39.7	37.2	25.3
บ้านนายจ้าง	28.5	24.5	7.2
ร้านค้า	29.8	27.2	5.0
รวม	100.0	100.0	100.0



สถานภาพของแรงงานไทย

การผ่อนชำระต่อเดือนต่อรายได้ต่อเดือน

หน่วย : ร้อยละ

การผ่อนชำระต่อเดือน \ รายได้ต่อคน	ต่ำกว่า 5,000 บาท	5,001บาท- 10,000 บาท	10,001บาท- 15,000 บาท
ต่ำกว่า 5,000 บาท	84.1	64.7	60.0
5,001 บาท-10,000 บาท	14.5	26.4	32.2
10,001 บาท- 15,000 บาท	0.3	6.5	6.1
15,001 บาท- 30,000 บาท	0.5	1.6	0.9
มากกว่า 60,000 บาทขึ้นไป	0.3	0.6	0.0



การซื้อสินค้าเป็นจำนวนชิ้นเทียบกับปีก่อน

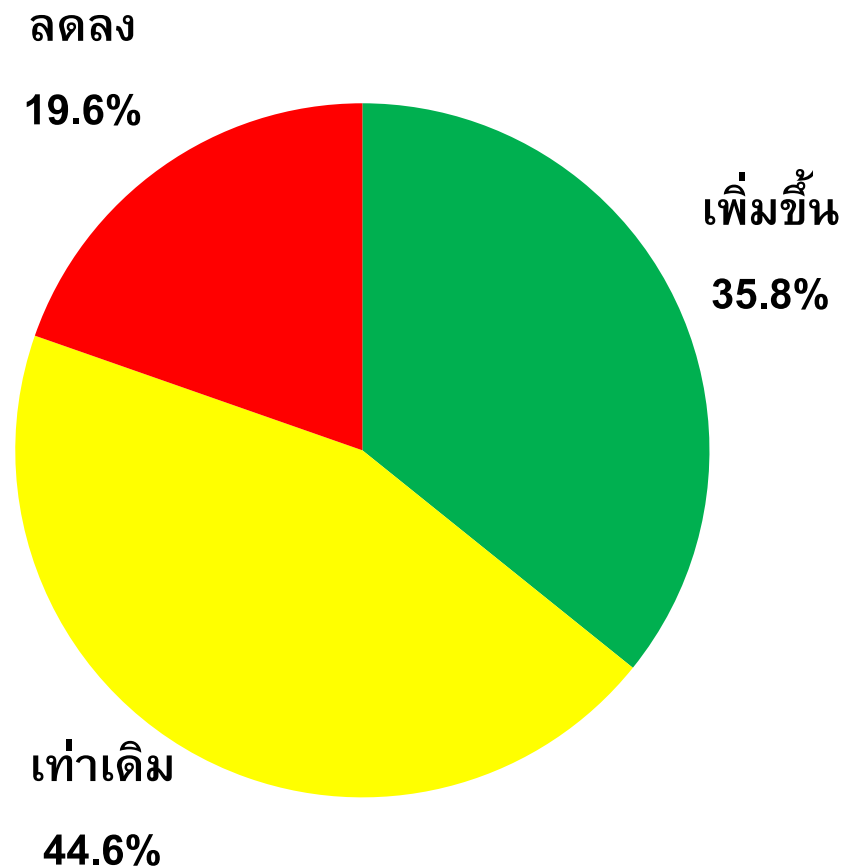

กิจกรรมในวันหยุดแรงงาน

บรรยากาศวันแรงงานเทียบกับปีที่ผ่านมา

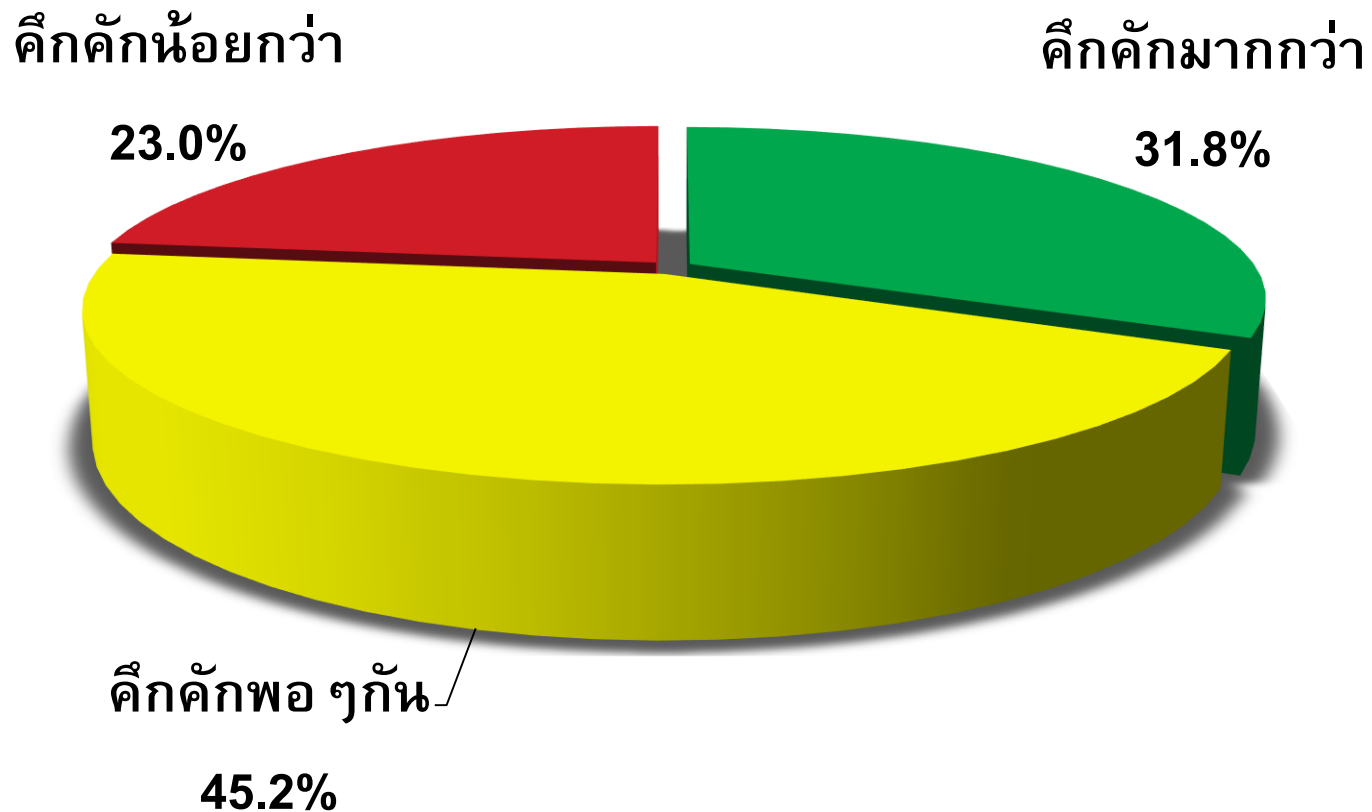

ทิศหนะทั่วไปของแรงงานไทย ในปัจจุบัน



ทักษะต่อประเด็นต่าง ๆ

ความกังวลในประเด็นต่าง ๆ ในปัจจุบัน

หน่วย : ร้อยละ

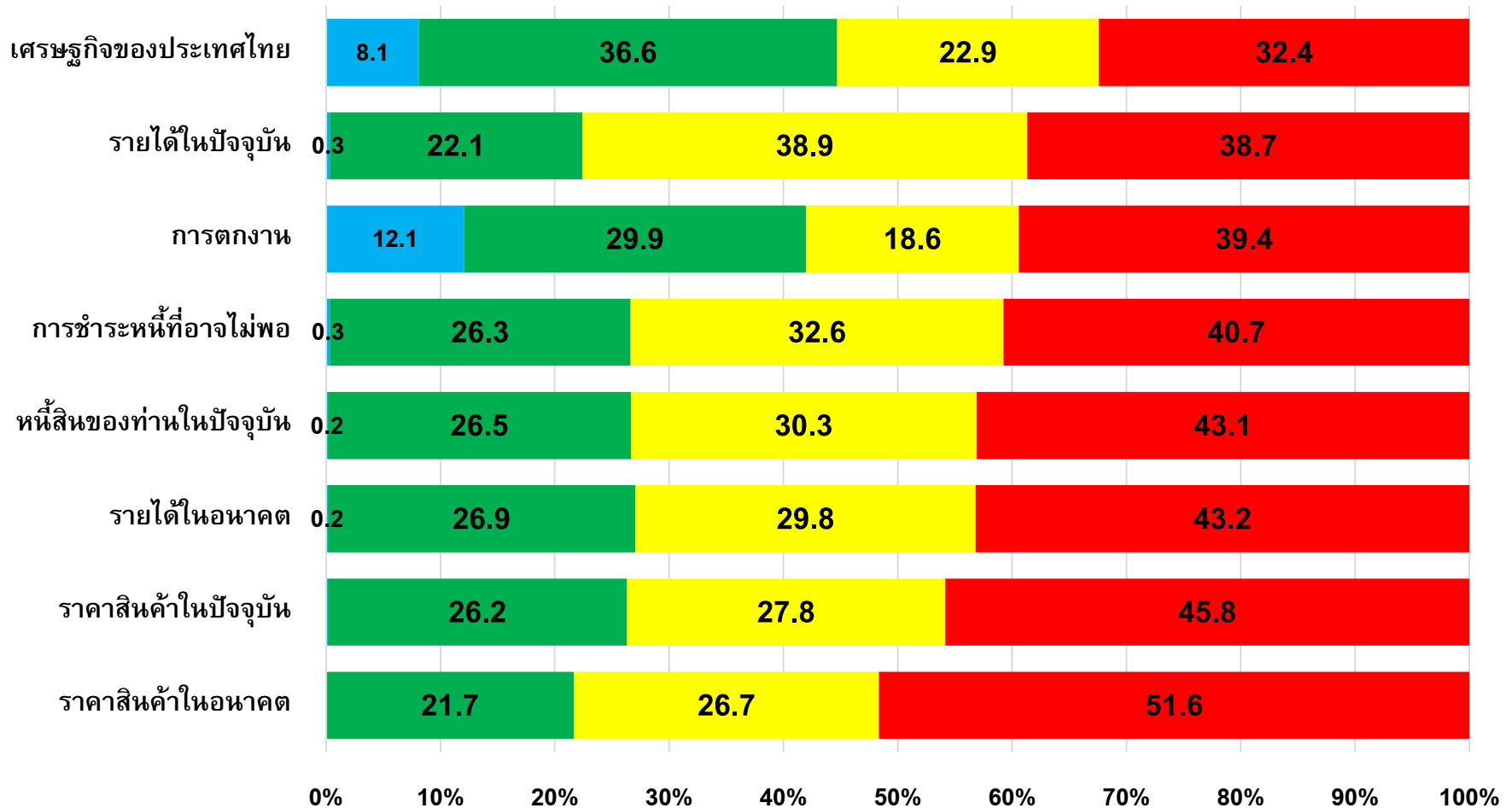

■ ไม่มี ความกังวลเลย
 ■ น้อย
 ■ ปานกลาง
 ■ มาก



ประเด็นที่รัฐบาลควรดูแลกับแรงงาน

หน่วย: ร้อยละ

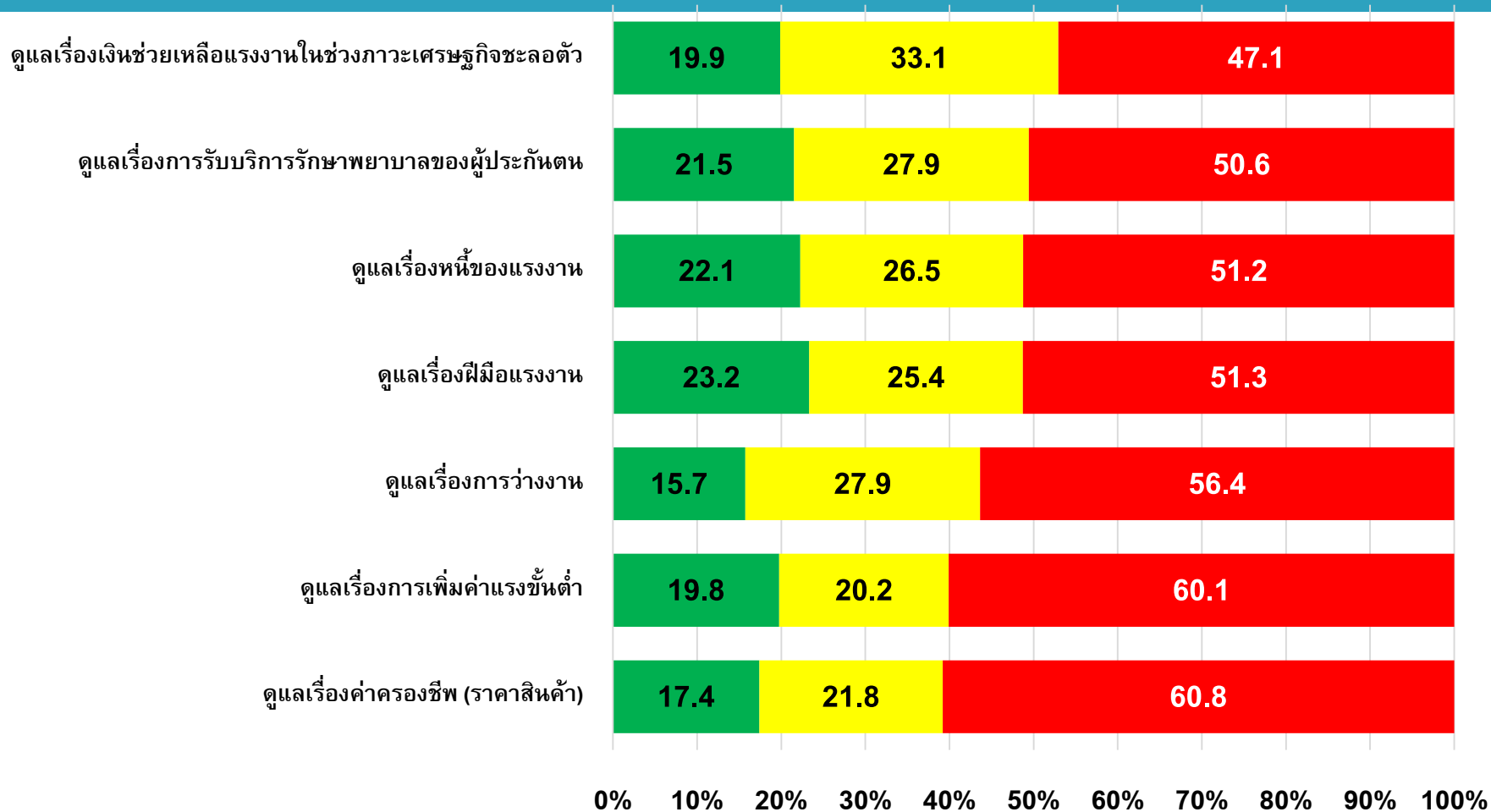

ไม่ต้องการเลย ■ น้อย ■ ปานกลาง ■ มาก

ศูนย์พยากรณ์เศรษฐกิจและธุรกิจ

The Center for Economic and Business Forecasting

สวัสดิการสำหรับผู้มีรายได้น้อยที่ต้องการ

สวัสดิการสำหรับผู้มีรายได้น้อย	คะแนนที่ได้ (คะแนนเต็ม 10)
ส่วนลดค่าน้ำค่าไฟ	8.19
ได้รับเบี้ยยังชีพเพิ่มเติม	8.06
ช่วยเหลือเพิ่มเติมด้านที่อยู่อาศัย	7.43
สิทธิการทำประกันชีวิตในอัตราต่ำ	7.10
ส่วนลดค่าตั๋วโดยสารรถไฟ/บขส.	7.08
การขึ้นรถไฟฟ้าฟรี	6.98
การขึ้นรถเมล์ฟรี	6.81



เปรียบเทียบระหว่างปี 2552-2560

ประเด็นที่ต้องการให้ภาครัฐช่วยเหลือหรือดำเนินการ

- การปรับเพิ่มค่าแรงขั้นต่ำ
- การควบคุมราคาสินค้า และช่วยเหลือเรื่องค่าครองชีพให้สอดคล้องกับรายได้
- แก้ไขปัญหาเรื่องหนี้ในระบบ
- ช่วยเหลือผู้ว่างงาน
- การดูแลประกันสังคม ในเรื่องค่ารักษาพยาบาล
- ลดอัตราดอกเบี้ยเงินกู้
- เงินช่วยเหลือแรงงานทางด้านสวัสดิการ



หากต้องการข้อมูลเพิ่มเติม
กรุณาติดต่อ ศูนย์พยากรณ์เศรษฐกิจ และ
ธุรกิจ
มหาวิทยาลัยหอการค้าไทย

วันแรงงานแห่งชาติ

วันที่ 1 พฤษภาคม



TEL. 0-2697-6341 FAX. 0-2697-6342