



UTCC
มหาวิทยาลัยหอการค้าไทย

Chamber Business Poll

**มหาวิทยาลัยหอการค้าไทย และ
หอการค้าไทย**

โทรศัพท์ 0-2697-6341 FAX. 0-2697-6342
E-mail utcccebf@utcc.ac.th



อัตราค่าจ้างขั้นต่ำปี 2569

รัฐบาลที่ผ่านมา ได้ปรับค่าแรงขั้นต่ำสูงสุดเป็น 400 บาทต่อวัน แต่เป็นการปรับขึ้นค่าจ้างแบบ **"เจาะจงพื้นที่และประเภทกิจการ"** เพื่อลดผลกระทบต่อผู้ประกอบการ SME โดยมีผลบังคับใช้ตั้งแต่วันที่ 1 กรกฎาคม 2568 เป็นต้นมา โดยปี 2569 ยังคงยึดอัตราค่าจ้างขั้นต่ำตามปี 2568



400 บาท

กรุงเทพมหานคร กู้เก๋ กะเซ็งเทรา ซลบุรี ระยอง สุราษฎร์ธานี (เฉพาะ อ.เกาะสมุย) จังหวัดอื่น ๆ เฉพาะกลุ่มได้แก่ กลุ่มสถานบริการที่มีอาหาร สุรา หรือเครื่องดื่ม จำหน่าย เช่น ไนต์คลับ ผับ บาร์ คาราโอเกะ และ กลุ่มกิจการโรงแรมประเภท 2 3 และ 4 ยกเว้นประเภท 1 ที่ให้บริการเฉพาะห้องพักและมีห้องพักไม่เกิน 50 ห้อง

| | | | |
|----------------|---|----------------|--|
| 380 บาท | เฉพาะ อ.เมืองเชียงใหม่ จ.เชียงใหม่ เฉพาะ อ.หาดใหญ่ จ.สงขลา | 352 บาท | กาญจนบุรี จันทบุรี เชียงราย ตาก นครพนม บุรีรัมย์ ประจวบคีรีขันธ์ พังงา พัทลุงโลก มุกดาหาร สกลนคร อุบลราชธานี สระแก้ว สงขลา (ยกเว้น อ.หาดใหญ่) สุราษฎร์ธานี (ยกเว้น อ.เกาะสมุย) |
| 372 บาท | นครปฐม นนทบุรี ปทุมธานี สมุทรปราการ สมุทรสาคร | 351 บาท | ชุมพร เพชรบุรี สุรินทร์ |
| 359 บาท | นครราชสีมา | 350 บาท | นครสวรรค์ ยโสธร ลำพูน |
| 358 บาท | สมุทรสงคราม | 349 บาท | กาฬสินธุ์ นครศรีธรรมราช บึงกาฬ เพชรบูรณ์ ร้อยเอ็ด |
| 357 บาท | ขอนแก่น ปราจีนบุรี พระนครศรีอยุธยา สระบุรี เชียงใหม่ (ยกเว้น อ.เมืองเชียงใหม่) | 348 บาท | ชัยนาท ชัยภูมิ พัทลุง สิงห์บุรี อ่างทอง |
| 356 บาท | ลพบุรี | 347 บาท | กำแพงเพชร พิจิตร มหาสารคาม แม่ฮ่องสอน ระนอง ราชบุรี ลำปาง เลย ศรีสะเกษ สตูล สุโขทัย หนองบัวลำภู อำนาจเจริญ อุตรดิตถ์ อุทัยธานี |
| 355 บาท | นครนายก สุพรรณบุรี หนองคาย | 345 บาท | ตรัง น่าน พะเยา แพร่ |
| 354 บาท | กระบี่ ตรัง | 337 บาท | นราธิวาส ปัตตานี ยะลา |

คณะรัฐมนตรี (ครม.) มีมติรับทราบประกาศคณะกรรมการค่าจ้าง เรื่อง อัตราค่าจ้างขั้นต่ำ (ฉบับที่ 14) ลงวันที่ 17 มิถุนายน 2568

ที่มา : กระทรวงแรงงาน

ปรับเพดานเงินสมทบประกันสังคม กระทบรายได้สุทธิ แรงงาน และต้นทุนผู้ประกอบการ

ราชกิจจานุเบกษาประกาศปรับเพดานเงินสมทบประกันสังคม สำหรับ
ผู้ประกันตนมาตรา 33 อย่างเป็นทางการ เริ่มใช้ 1 มกราคม 2569



ผลกระทบต่อแรงงาน (ลูกจ้าง)

เงินเดือนสุทธิลดลงเล็กน้อยจากการจ่ายเพิ่มขึ้น
125 บาท/เดือน แต่ได้รับสิทธิประโยชน์เพิ่มขึ้น

ผลกระทบต่อผู้ประกอบการ (นายจ้าง)

ต้นทุนแรงงานสูงขึ้นโดยเฉพาะ ธุรกิจที่ใช้แรงงาน
เข้มข้น

หลายหน่วยงานค้ำปรับเพดานเงินสมทบประกันสังคม



ประกันสังคมไทย

เพิ่มเงินสมทบประกันสังคม
ต้นตุนอกชนเพิ่ม
สมาคมโรงแรมไทย



กระทรวงเอสเอ็มอี

เพิ่มเงินสมทบประกันสังคม

ค้ำเพิ่มเงินสมทบประกันสังคม
ส.อ.ท.ห่วงกระทบเพิ่มต้นตุนอกชนเอสเอ็มอีสภา
อุตสาหกรรมแห่งประเทศไทย (ส.อ.ท.)



ห่วงประกันสังคมเก็บเงินสมทบ
เพิ่มกระทบ SME เสี่ยงปิดกิจการ
ชมรมผู้ประกอบการร้านอาหาร



สถานภาพแรงงานไทย: กรณีศึกษาผู้ที่มีรายได้ไม่เกิน 15,000 บาท

สำรวจทั่วประเทศ จำนวน 1,250 ตัวอย่าง
ระหว่างวันที่ 16 - 23 เมษายน 2569

ข้อมูลทั่วไป

เพศ

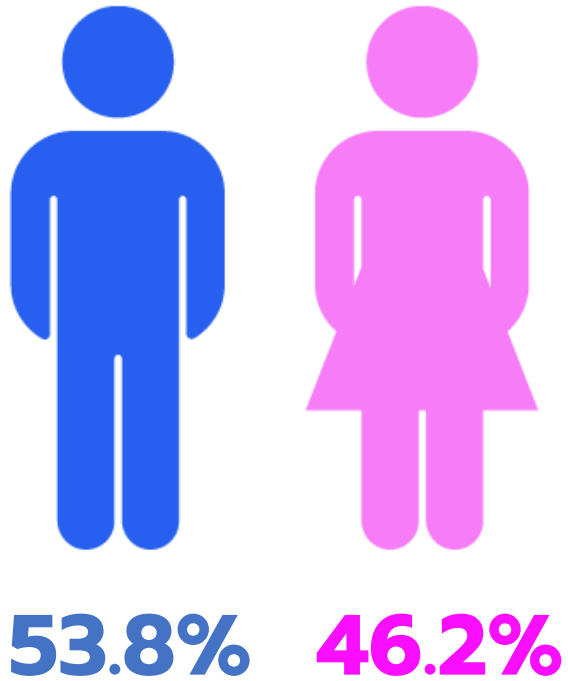

อายุ

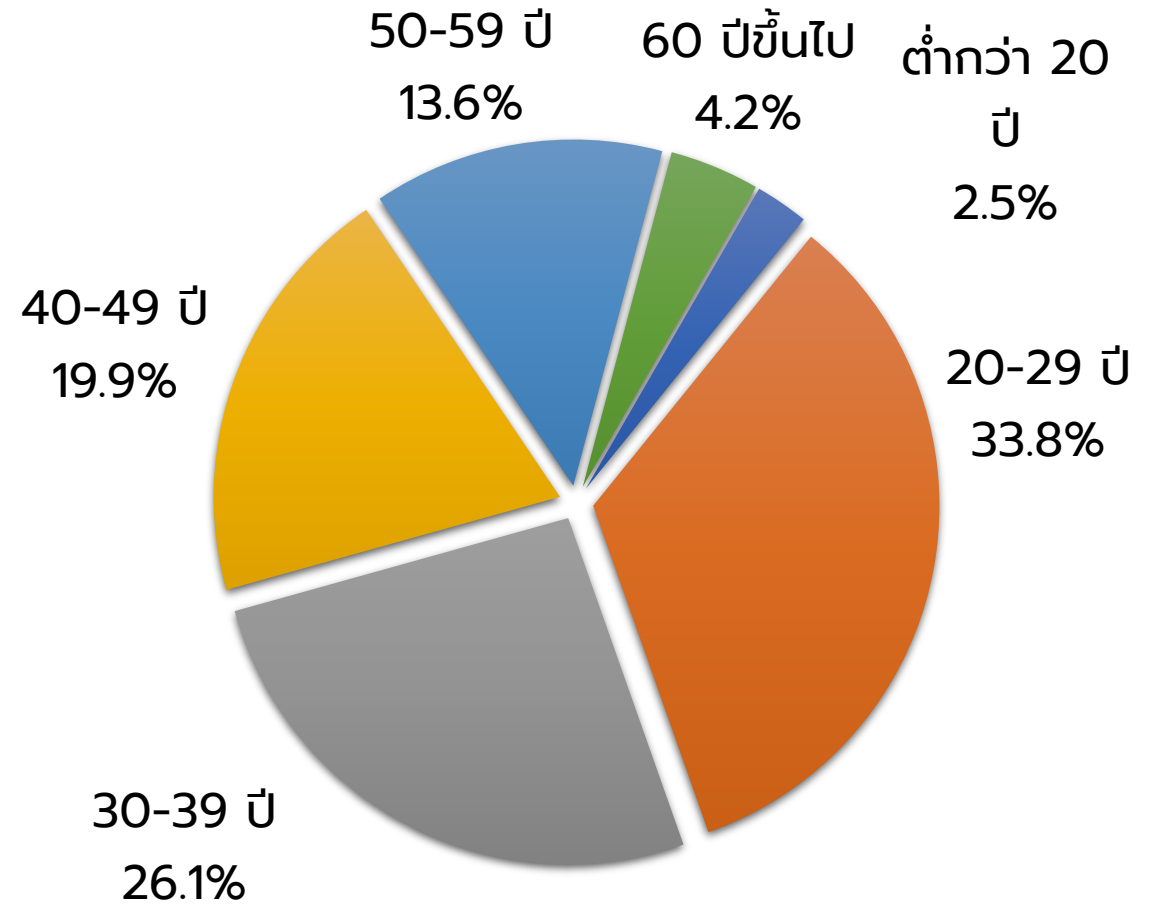

ข้อมูลทั่วไป

Generation



16.9%



55.3%



23.6%



4.2%

ช่วงอายุ : Gen Z (16 – 26 ปี) Gen Y (27 – 46 ปี)
Gen X (47 – 61 ปี) Gen bb (61 ปีขึ้นไป)

การศึกษา

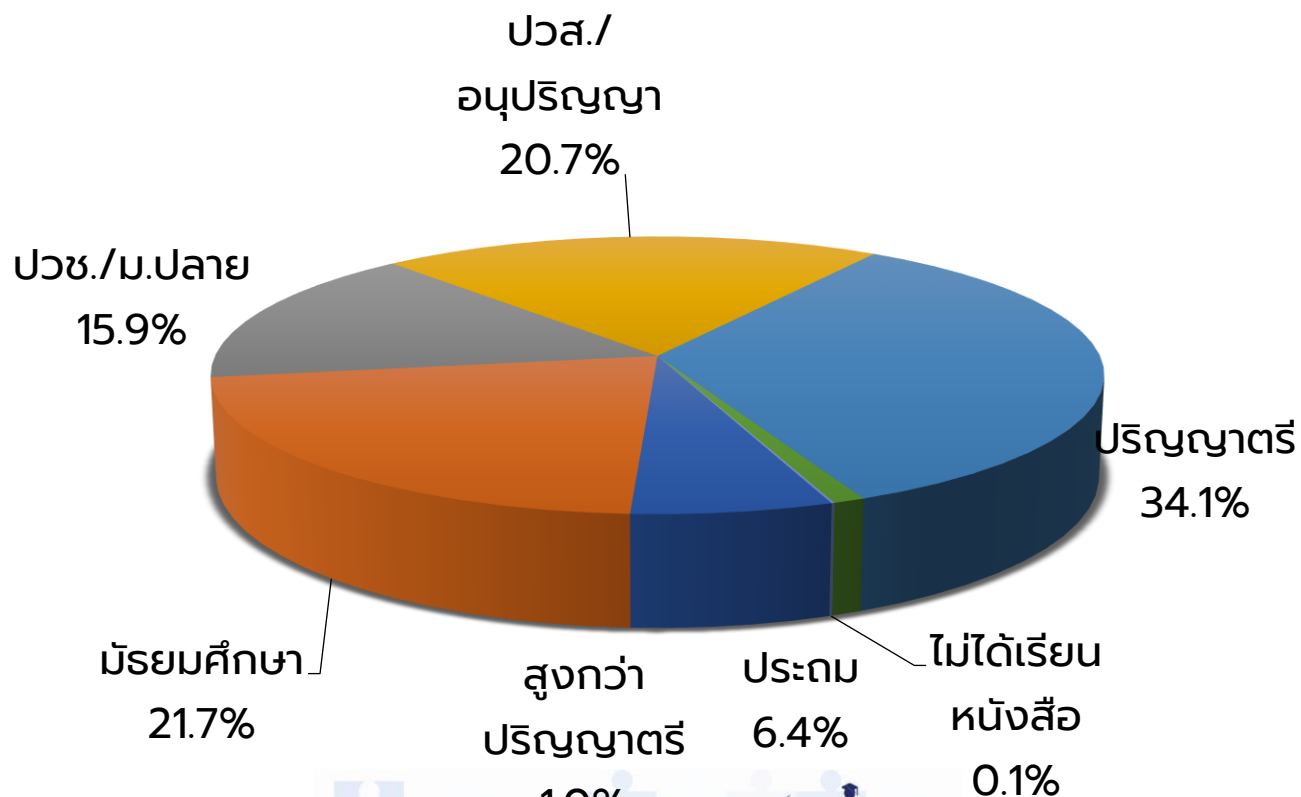

ข้อมูลทั่วไป

| อาชีพ | ร้อยละ |
|--|--------|
| ส่วนราชการ/รัฐวิสาหกิจ | 10.9 |
| พนักงานภาคเอกชน | 24.8 |
| รับจ้าง (ได้รับเงินเป็นเงินเดือน) | 19.4 |
| รับจ้างเป็นรายวัน/รายสัปดาห์/ เป็นชิ้นงาน | 40.2 |
| อาชีพอิสระ | 4.7 |



อยู่นอกระบบ
ประกันสังคม
44.9%

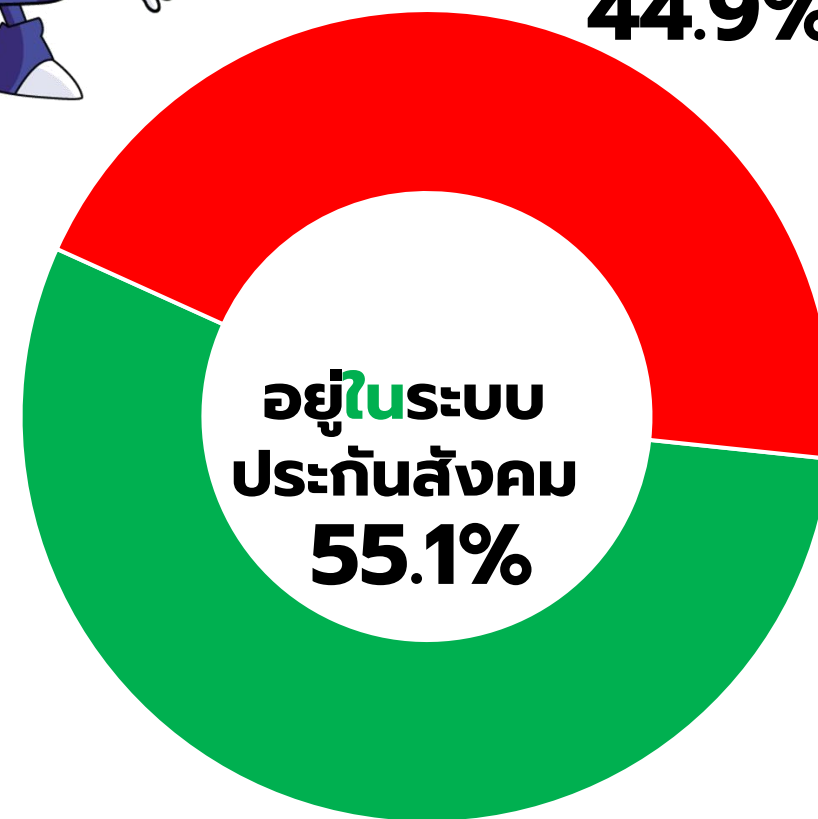

ข้อมูลทั่วไป

| ลักษณะงาน | ร้อยละ |
|---|--------|
| งานสายอำนวยการ/พนักงานปฏิบัติการ | 26.5 |
| ใช้แรงงานภาคบริการ/ ร้านอาหาร | 23.8 |
| ใช้แรงงานในโรงงาน | 16.8 |
| ใช้แรงงานก่อสร้าง | 15.0 |
| แรงงานมีฝีมือ เช่น ช่างซ่อม ช่างเทคนิค เสมียน กู้ก เป็นต้น | 12.4 |
| แรงงานระดับปฏิบัติงาน | 5.4 |
| อื่นๆ | 0.1 |

| สถานที่ทำงาน | ร้อยละ |
|-------------------|--------|
| ในสำนักงาน | 29.3 |
| ในโรงงาน/ไซต์งาน | 31.6 |
| บ้านนายจ้าง | 11.7 |
| ร้านค้า | 22.2 |
| ร้านให้บริการอื่น | 5.2 |

ที่มา: สํารวจกลุ่มตัวอย่าง 1,250 ตัวอย่างทั่วประเทศ



ข้อมูลทั่วไป

ภูมิภาค

เหนือ
15.2%

กทม.และปริมณฑล
28.3%

กลาง
22.9%

ใต้
13.7%

ตะวันออกเฉียงเหนือ
19.9%

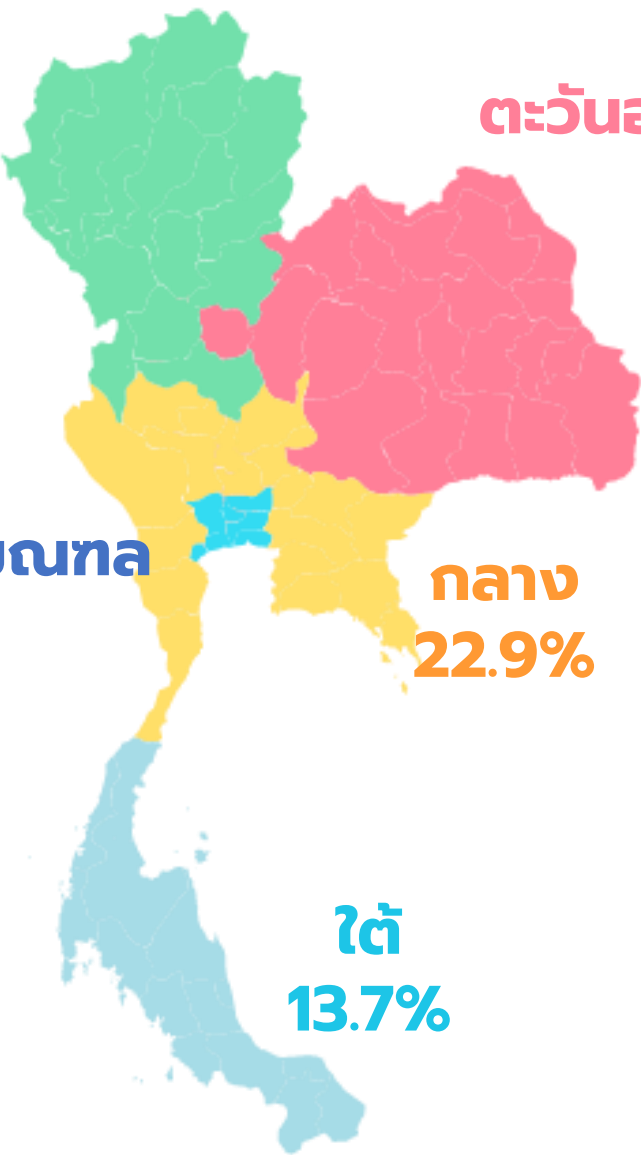

สัดส่วนการทำงานนอกภูมิภาคลำเนาของตนเอง

หน่วย: ร้อยละ

| พื้นที่สำรวจ กลุ่มตัวอย่าง ภูมิภาค ของ กลุ่มตัวอย่าง | กรุงเทพฯ และ ปริมณฑล | ตะวันออก เฉียง เหนือ | กลาง | เหนือ | ใต้ | ภาพรวม |
|--|----------------------------|----------------------------|--------------|--------------|--------------|--------------|
| กรุงเทพฯ และปริมณฑล | 15.6 | 10.0 | 7.3 | - | 4.0 | 9.9 |
| ตะวันออกเฉียงเหนือ | 39.1 | 80.0 | 46.4 | 26.7 | 16.0 | 40.8 |
| กลาง | 21.9 | 10.0 | 32.1 | 20.0 | 32.0 | 23.7 |
| เหนือ | 15.6 | - | 7.1 | 46.6 | - | 12.5 |
| ใต้ | 7.8 | - | 7.1 | 6.7 | 48.0 | 13.2 |
| รวม | 100.0 | 100.0 | 100.0 | 100.0 | 100.0 | 100.0 |





จำนวนคนในครอบครัวและอัตราการพึ่งพิง



UTCC
Center for Economic
and Business Forecasting
ศูนย์พยากรณ์เศรษฐกิจและธุรกิจ

**หากต้องการข้อมูลเพิ่มเติม
กรุณาติดต่อ ศูนย์พยากรณ์เศรษฐกิจและธุรกิจ
มหาวิทยาลัยหอการค้าไทย**

TEL. 0-2697-6341 FAX. 0-2697-6342

หรือส่งข้อความขออนุญาตรหัสข้อมูลมาที่

E-Mail: utcccebf@utcc.ac.th

(โดยระบุชื่อหน่วยงาน ชื่อผู้ขอ หัวข้อที่ต้องการ และการนำข้อมูลไปใช้ต่อ)



UTCC
Center for Economic
and Business Forecasting
ศูนย์พยากรณ์เศรษฐกิจและธุรกิจ



สถานการณ์ทาง การเงิน ของแรงงานไทย

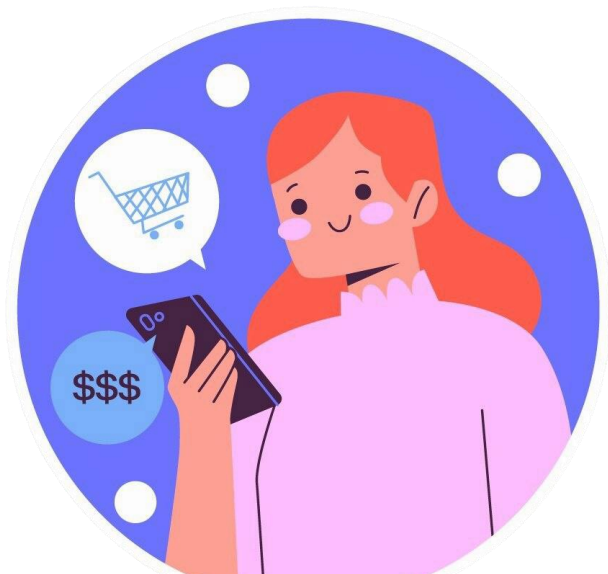
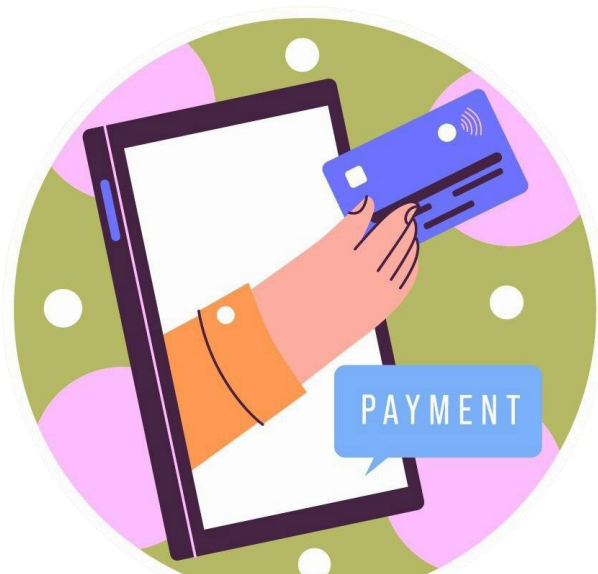



รายได้เฉลี่ย

| | ตัวเอง (ร้อยละ) | | | | | | | ครัวเรือน (ร้อยละ) | | | | | | |
|--------------------------|-----------------|------|------|------|------|------|------|--------------------|------|------|------|------|------|------|
| | 62 | 64 | 65 | 66 | 67 | 68 | 69 | 62 | 64 | 65 | 66 | 67 | 68 | 69 |
| ต่ำกว่า 5,000 บาท | 1.2 | 0.9 | 0.4 | 0.3 | 0.1 | 0.7 | 0.2 | 0.2 | 0.3 | - | - | - | 0.4 | 0.3 |
| 5,000-10,000 บาท | 26.4 | 25.7 | 24.0 | 13.5 | 19.4 | 9.1 | 18.5 | 2.8 | 2.5 | 2.9 | 0.4 | 1.1 | 0.8 | 2.6 |
| 10,001-15,000 บาท | 72.4 | 73.4 | 75.6 | 86.2 | 80.5 | 90.8 | 81.3 | 4.9 | 6.9 | 8.7 | 3.3 | 2.8 | 25.0 | 10.2 |
| 15,001-30,000 บาท | - | - | - | - | - | - | - | 43.2 | 31.7 | 24.5 | 31.4 | 21.5 | 30.9 | 36.0 |
| 30,001-60,000 บาท | - | - | - | - | - | - | - | 33.3 | 32.1 | 44.9 | 49.0 | 50.2 | 35.2 | 30.6 |
| สูงกว่า 60,000 บาทขึ้นไป | - | - | - | - | - | - | - | 15.6 | 26.5 | 18.9 | 26.0 | 24.4 | 7.7 | 20.3 |

รายจ่ายเฉลี่ย



| | ตัวเอง (ร้อยละ) | | | | | | | ครัวเรือน (ร้อยละ) | | | | | | |
|--------------------------|-----------------|------|------|------|------|------|------|--------------------|------|------|------|------|------|------|
| | 62 | 64 | 65 | 66 | 67 | 68 | 69 | 62 | 64 | 65 | 66 | 67 | 68 | 69 |
| ต่ำกว่า 5,000 บาท | 6.4 | 5.2 | 9.6 | 0.6 | 1.6 | 1.5 | 0.6 | 2.0 | 1.1 | 2.3 | 0.5 | 0.3 | 0.7 | 0.3 |
| 5,000-10,000 บาท | 37.9 | 57.7 | 34.7 | 36.5 | 46.4 | 45.6 | 32.4 | 3.9 | 8.6 | 9.5 | 3.9 | 4.0 | 20.0 | 1.4 |
| 10,001-15,000 บาท | 46.0 | 34.7 | 44.9 | 61.4 | 51.6 | 52.4 | 66.4 | 6.8 | 11.0 | 24.8 | 7.7 | 5.9 | 10.1 | 1.9 |
| 15,001-30,000 บาท | 9.3 | 2.4 | 10.8 | 0.5 | 0.3 | 0.3 | 0.6 | 43.0 | 38.1 | 16.5 | 22.8 | 20.8 | 40.9 | 20.8 |
| 30,001-60,000 บาท | 0.2 | - | - | - | 0.1 | 0.2 | - | 29.2 | 22.9 | 30.1 | 21.1 | 24.5 | 24.6 | 45.5 |
| สูงกว่า 60,000 บาทขึ้นไป | 0.2 | - | - | 1.0 | - | - | - | 15.1 | 18.3 | 16.8 | 44.0 | 44.5 | 3.7 | 30.0 |

ที่มา: สํารวจกลุ่มตัวอย่าง 1,250 ตัวอย่างทั่วประเทศ

***หมายเหตุ ปี 63 มีการใช้มาตรการป้องกันการแพร่ระบาดของโควิด-19 (ล็อกดาวน์) จึงไม่มีการสำรวจ**

การเก็บออม/เก็บเพื่อยามฉุกเฉินในปัจจุบันของแรงงาน



UTCC
Center for Economic
and Business Forecasting
ศูนย์พยากรณ์เศรษฐกิจและธุรกิจ

**หากต้องการข้อมูลเพิ่มเติม
กรุณาติดต่อ ศูนย์พยากรณ์เศรษฐกิจและธุรกิจ
มหาวิทยาลัยหอการค้าไทย**

TEL. 0-2697-6341 FAX. 0-2697-6342

หรือส่งข้อความขออนุญาตรหัสข้อมูลมาที่

E-Mail: utcccebf@utcc.ac.th

(โดยระบุชื่อหน่วยงาน ชื่อผู้ขอ หัวข้อที่ต้องการ และการนำข้อมูลไปใช้ต่อ)



เปรียบเทียบประเด็นต่างๆ กับช่วงปี 2568

หน่วย: ร้อยละ

| | เพิ่มขึ้น/ดีขึ้น | เท่าเดิม | ลดลง/แย่ลง |
|-----------------|------------------|----------|------------|
| รายได้ | 9.9 | 84.1 | 6.1 |
| รายจ่าย | 37.3 | 59.4 | 3.3 |
| ชั่วโมงการทำงาน | 8.2 | 81.6 | 10.2 |
| การเก็บออม | 10.7 | 74.2 | 15.1 |
| อาชีพเสริม | 4.6 | 87.0 | 8.4 |
| ภาระหนี้ | 19.3 | 64.6 | 16.1 |



อาชีพเสริมในปัจจุบันของแรงงาน

มากกว่า 60 % เป็น
รับจ้างทั่วไป และรับจ้างที่
ได้รับเป็นเงินเดือน

มี

2.7%
(ปี 68 9.2%)

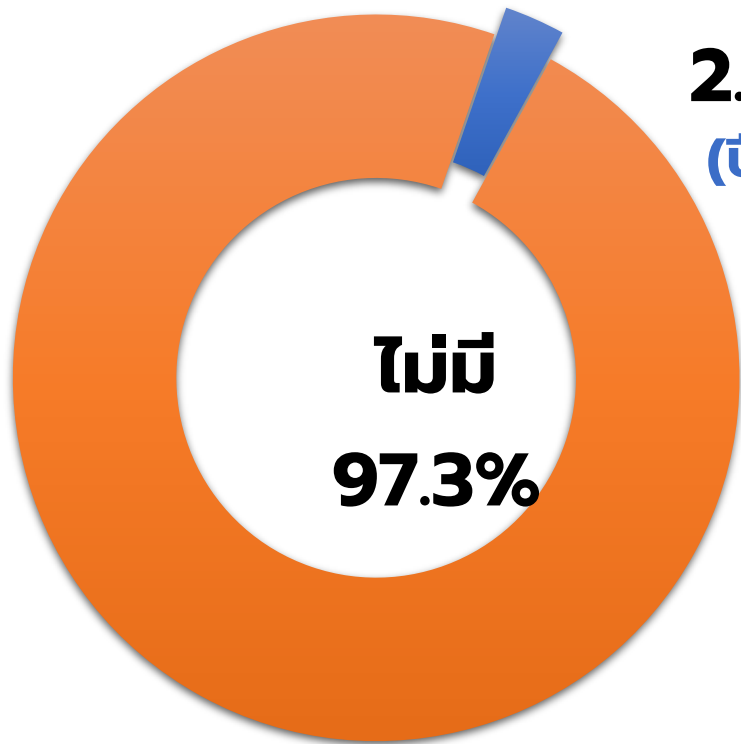

| รายได้ต่อเดือน | ร้อยละ |
|-------------------------------------|--------------|
| ต่ำกว่า 500 บาท | 4.7 |
| 500 - 1,000 บาท | 13.3 |
| 1,001 - 1,500 บาท | 17.9 |
| 1,501 - 2,000 บาท | 28.3 |
| 2,001 - 3,000 บาท | 21.9 |
| มากกว่า 3,000 บาทขึ้นไป | 13.9 |
| รวมรายได้เสริมเฉลี่ยต่อเดือน | 2,293 |

ที่มา: สํารวจกลุ่มตัวอย่าง 1,250 ตัวอย่างทั่วประเทศ



สัปดาห์ค่าใช้จ่ายต่อเดือนในปัจจุบัน

หน่วย: ร้อยละ



UTCC
Center for Economic
and Business Forecasting
ศูนย์พยากรณ์เศรษฐกิจและธุรกิจ

**หากต้องการข้อมูลเพิ่มเติม
กรุณาติดต่อ ศูนย์พยากรณ์เศรษฐกิจและธุรกิจ
มหาวิทยาลัยหอการค้าไทย**

TEL. 0-2697-6341 FAX. 0-2697-6342

หรือส่งข้อความขออนุญาตรหัสข้อมูลมาที่

E-Mail: utcccebf@utcc.ac.th

(โดยระบุชื่อหน่วยงาน ชื่อผู้ขอ หัวข้อที่ต้องการ และการนำข้อมูลไปใช้ต่อ)



UTCC
Center for Economic
and Business Forecasting
ศูนย์พยากรณ์เศรษฐกิจและธุรกิจ

ที่มา:สำรวจกลุ่มตัวอย่าง 1,250 ตัวอย่างทั่วประเทศ

***หมายเหตุ ปี 63 มีการใช้มาตรการป้องกันการแพร่ระบาดของโควิด-19 (ล็อกดาวน์) จึงไม่มีการสำรวจ**

สถานภาพทางการเงินของแรงงาน: **การมีปัญหารายได้ไม่ พอกับรายจ่ายในชีวิตประจำวันของตนเองและครอบครัว**



UTCC
Center for Economic
and Business Forecasting
ศูนย์พยากรณ์เศรษฐกิจและธุรกิจ

**หากต้องการข้อมูลเพิ่มเติม
กรุณาติดต่อ ศูนย์พยากรณ์เศรษฐกิจและธุรกิจ
มหาวิทยาลัยหอการค้าไทย**

TEL. 0-2697-6341 FAX. 0-2697-6342

หรือส่งข้อความขออนุญาตรหัสข้อมูลมาที่

E-Mail: utcccebf@utcc.ac.th

(โดยระบุชื่อหน่วยงาน ชื่อผู้ขอ หัวข้อที่ต้องการ และการนำข้อมูลไปใช้ต่อ)



สถานการณ์หนี้ของ แรงงานไทย และการจัดการหนี้





UTCC
Center for Economic
and Business Forecasting
ศูนย์พยากรณ์เศรษฐกิจและธุรกิจ

**หากต้องการข้อมูลเพิ่มเติม
กรุณาติดต่อ ศูนย์พยากรณ์เศรษฐกิจและธุรกิจ
มหาวิทยาลัยหอการค้าไทย**

TEL. 0-2697-6341 FAX. 0-2697-6342

หรือส่งข้อความขออนุญาตวิเคราะห์ข้อมูลมาที่

E-Mail: utcccebf@utcc.ac.th

(โดยระบุชื่อหน่วยงาน ชื่อผู้ขอ หัวข้อที่ต้องการ และการนำข้อมูลไปใช้ต่อ)



หนี้ส่วนบุคคลหรือหนี้บัตรเครดิตส่วนใหญ่ นำไปใช้จ่ายในเรื่องใดมากที่สุด



| ประเภทการใช้จ่าย | 66 | 67 | 68 | 69 |
|------------------|------|------|------|--------|
| อุปโภคบริโภค | 41.4 | 42.0 | 31.5 | 25.2 |
| ยานพาหนะ | 8.9 | 12.1 | 9.7 | 16.6 ▲ |
| ที่อยู่อาศัย | 10.8 | 16.2 | 11.2 | 15.4 ▲ |
| สินค้าคงทน | 6.0 | 0.8 | 17.5 | 11.5 |
| หมุนเวียนธุรกิจ | 2.9 | 5.3 | 2.7 | 5.3 ▲ |
| สินค้าฟุ่มเฟือย | 1.6 | 0.8 | 8.8 | 5.2 |
| ลงทุน | 0.7 | 1.5 | 0.6 | 1.8 ▲ |
| ใช้หนี้เดิม | 21.6 | 15.6 | 6.6 | 2.7 |
| ค่ารักษาพยาบาล | 2.0 | 2.3 | 0.2 | 2.4 ▲ |
| อุปกรณ์การเรียน | 0.2 | 0.4 | 0.6 | 2.2 ▲ |
| โทรศัพท์/Tablet | 2.3 | 2.8 | 7.8 | 2.3 |
| ค่าเล่าเรียน | 1.4 | 0.3 | 2.8 | 0.8 |
| อื่นๆ | 0.2 | Na. | Na. | 0.2 |





ภาระหนี้ของครัวเรือน



UTCC
Center for Economic
and Business Forecasting
ศูนย์พยากรณ์เศรษฐกิจและธุรกิจ

**หากต้องการข้อมูลเพิ่มเติม
กรุณาติดต่อ ศูนย์พยากรณ์เศรษฐกิจและธุรกิจ
มหาวิทยาลัยหอการค้าไทย**

TEL. 0-2697-6341 FAX. 0-2697-6342

หรือส่งข้อความขออนุญาตเพราะข้อมูลมาที่

E-Mail: utcccebf@utcc.ac.th

(โดยระบุชื่อหน่วยงาน ชื่อผู้ขอ หัวข้อที่ต้องการ และการนำข้อมูลไปใช้ต่อ)

การผ่อนชำระต่อเดือนต่อรายได้ต่อเดือน



UTCC
Center for Economic
and Business Forecasting
ศูนย์พยากรณ์เศรษฐกิจและธุรกิจ

**หากต้องการข้อมูลเพิ่มเติม
กรุณาติดต่อ ศูนย์พยากรณ์เศรษฐกิจและธุรกิจ
มหาวิทยาลัยหอการค้าไทย**

TEL. 0-2697-6341 FAX. 0-2697-6342

หรือส่งข้อความขออนุญาตรหัสข้อมูลมาที่

E-Mail: utcccebf@utcc.ac.th

(โดยระบุชื่อหน่วยงาน ชื่อผู้ขอ หัวข้อที่ต้องการ และการนำข้อมูลไปใช้ต่อ)



ลักษณะการชำระหนี้ในแต่ละเดือน



UTCC
Center for Economic
and Business Forecasting
ศูนย์พยากรณ์เศรษฐกิจและธุรกิจ

**หากต้องการข้อมูลเพิ่มเติม
กรุณาติดต่อ ศูนย์พยากรณ์เศรษฐกิจและธุรกิจ
มหาวิทยาลัยหอการค้าไทย**

TEL. 0-2697-6341 FAX. 0-2697-6342

หรือส่งข้อความขออนุญาตรหัสข้อมูลมาที่

E-Mail: utcccebf@utcc.ac.th

(โดยระบุชื่อหน่วยงาน ชื่อผู้ขอ หัวข้อที่ต้องการ และการนำข้อมูลไปใช้ต่อ)



ภาระหนี้สินในปัจจุบันส่งผลต่อการใช้จ่ายโดยรวมอย่างไร



UTCC
Center for Economic
and Business Forecasting
ศูนย์พยากรณ์เศรษฐกิจและธุรกิจ

**หากต้องการข้อมูลเพิ่มเติม
กรุณาติดต่อ ศูนย์พยากรณ์เศรษฐกิจและธุรกิจ
มหาวิทยาลัยหอการค้าไทย**

TEL. 0-2697-6341 FAX. 0-2697-6342

หรือส่งข้อความขออนุญาตรหัสข้อมูลมาที่

E-Mail: utcccebf@utcc.ac.th

(โดยระบุชื่อหน่วยงาน ชื่อผู้ขอ หัวข้อที่ต้องการ และการนำข้อมูลไปใช้ต่อ)



UTCC
Center for Economic
and Business Forecasting
ศูนย์พยากรณ์เศรษฐกิจและธุรกิจ

1.1%

ที่มา:สำรวจกลุ่มตัวอย่าง 1,250 ตัวอย่างทั่วประเทศ

UTCC

0.4%

ท่านมีความกังวลต่อหนี้หรือไม่

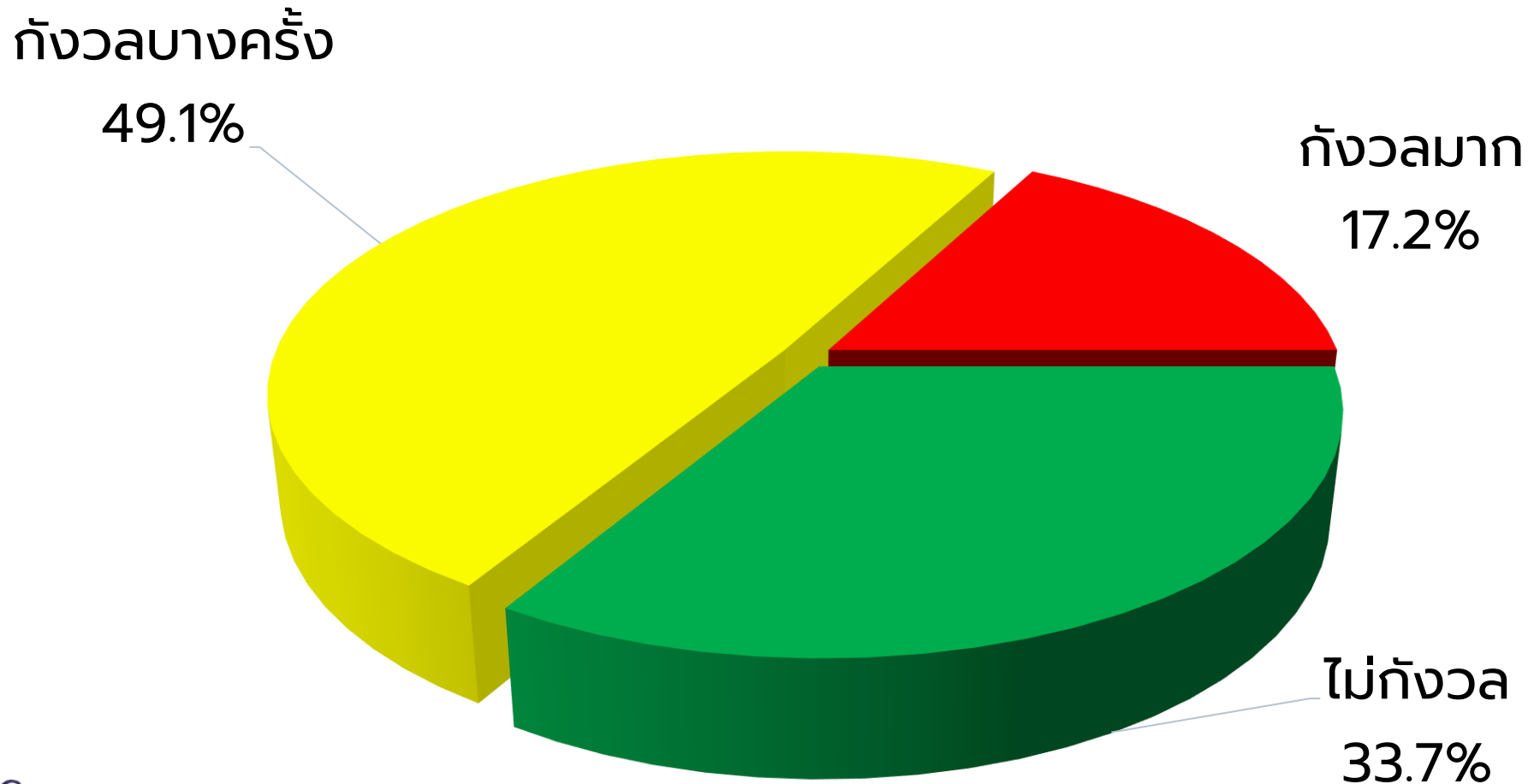

ที่มา: สํารวจกลุ่มตัวอย่าง 1,250 ตัวอย่างทั่วประเทศ



ความสามารถในการชำระหนี้



UTCC
Center for Economic
and Business Forecasting
ศูนย์พยากรณ์เศรษฐกิจและธุรกิจ

**หากต้องการข้อมูลเพิ่มเติม
กรุณาติดต่อ ศูนย์พยากรณ์เศรษฐกิจและธุรกิจ
มหาวิทยาลัยหอการค้าไทย**

TEL. 0-2697-6341 FAX. 0-2697-6342

หรือส่งข้อความขออนุญาตรหัสข้อมูลมาที่

E-Mail: utcccebf@utcc.ac.th

(โดยระบุชื่อหน่วยงาน ชื่อผู้ขอ หัวข้อที่ต้องการ และการนำข้อมูลไปใช้ต่อ)



ทักษะต่อรายได้และความ คิดเห็นประเด็นแรงงาน

ระดับราคาสินค้าในปัจจุบัน กระทบต่อการดำเนินชีวิตของท่านหรือไม่

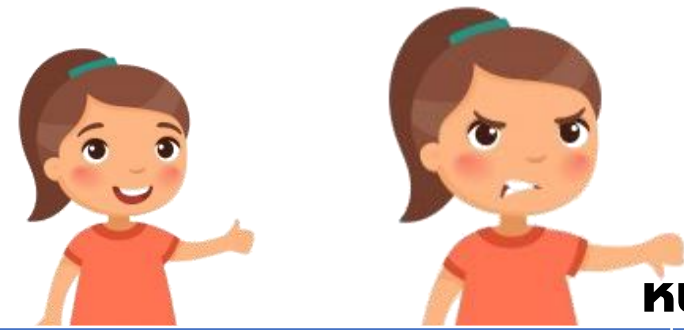

หน่วย: ร้อยละ

| | ไม่กระทบเลย | กระทบ | | | รวม |
|-------------------|-------------|-------|---------|------|-------|
| | | น้อย | ปานกลาง | มาก | |
| ต่ำกว่า 5,000 บาท | - | - | 50.0 | 50.0 | 100.0 |
| 5,001-10,000 บาท | 0.5 | 14.2 | 18.4 | 66.8 | 100.0 |
| 10,001-15,000 บาท | 0.4 | 15.4 | 26.4 | 57.8 | 100.0 |
| ภาพรวม | 0.4 | 15.1 | 25.0 | 59.5 | 100.0 |

**กระทบมาก
แก้ไขโดย**

| แก้ไขโดย | ร้อยละ | แก้ไขโดย | ร้อยละ |
|-----------------------------------|--------|--------------------------|--------|
| ประหยัด ใช้จ่ายเท่าที่มี | 31.2 | ขอยืมญาติ พี่น้อง คนสนิท | 14.3 |
| กู้ยืมมาใช้ในช่วงที่ราคาสินค้าแพง | 23.0 | เบิกค่าจ้างล่วงหน้า | 12.4 |
| กดเงินสดจากบัตรเครดิต | 15.9 | จำหน่ายทรัพย์สิน | 3.3 |

ที่มา: สํารวจกลุ่มตัวอย่าง 1,250 ตัวอย่างทั่วประเทศ



ทักษะต่องานที่ท่านทำอยู่ในปัจจุบัน

หน่วย: ร้อยละ

| อาชีพ | มั่นคง | ไม่มั่นคง | ไม่แน่ใจ | รวม |
|--|--------|-----------|----------|-------|
| ลูกจ้างราชการ/รัฐวิสาหกิจ | 46.5 | 26.7 | 26.7 | 100.0 |
| พนักงานภาคเอกชน | 57.0 | 18.7 | 24.3 | 100.0 |
| รับจ้าง (ได้รับเงินเป็นเงินเดือน) | 30.6 | 25.2 | 44.2 | 100.0 |
| รับจ้างเป็นรายวัน/รายสัปดาห์/เป็น ชิ้นงาน | 50.8 | 24.2 | 25.1 | 100.0 |
| อาชีพอิสระ | 4.3 | 44.7 | 51.1 | 100.0 |
| ภาพรวม | 46.0 | 24.2 | 29.9 | 100.0 |



ทัศนคติต่อโอกาสในการ**ตกงาน**

หน่วย: ร้อยละ

| โอกาสในการตกงาน | 59 | 60 | 61 | 62 | 64 | 65 | 66 | 67 | 68 | 69 |
|-------------------|------|------|------|------|------|------|------|------|------|------|
| ไม่มีโอกาสเกิดเลย | 1.8 | 17.5 | 17.4 | 29.9 | 15.8 | 16.8 | 26.3 | 22.0 | 19.3 | 24.9 |
| น้อย | 5.6 | 20.2 | 19.2 | 19.8 | 24.5 | 23.6 | 17.1 | 11.5 | 31.8 | 20.1 |
| น้อยมาก | 9.4 | 18.4 | 13.5 | 20.3 | 20.5 | 17.8 | 24.5 | 7.9 | 19.2 | 9.9 |
| ปานกลาง | 29.0 | 29.6 | 30.5 | 24.9 | 2.0 | 29.8 | 20.3 | 30.7 | 27.1 | 23.2 |
| มาก | 44.1 | 11.2 | 14.6 | 4.7 | 23.9 | 11.0 | 11.5 | 27.8 | 2.4 | 20.2 |
| มากที่สุด | 10.1 | 3.1 | 4.8 | 0.4 | 13.3 | 0.9 | 0.3 | 0.0 | 0.2 | 1.7 |

ในกรณีที่มีความกังวลในเรื่องของการตกงาน



UTCC
Center for Economic
and Business Forecasting
ศูนย์พยากรณ์เศรษฐกิจและธุรกิจ

**หากต้องการข้อมูลเพิ่มเติม
กรุณาติดต่อ ศูนย์พยากรณ์เศรษฐกิจและธุรกิจ
มหาวิทยาลัยหอการค้าไทย**

TEL. 0-2697-6341 FAX. 0-2697-6342

หรือส่งข้อความขออนุญาตรหัสข้อมูลมาที่

E-Mail: utcccebf@utcc.ac.th

(โดยระบุชื่อหน่วยงาน ชื่อผู้ขอ หัวข้อที่ต้องการ และการนำข้อมูลไปใช้ต่อ)

10.1%



UTCC
Center for Economic
and Business Forecasting
ศูนย์พยากรณ์เศรษฐกิจและธุรกิจ

ที่มา:สำรวจกลุ่มตัวอย่าง 1,250 ตัวอย่างทั่วประเทศ

โอกาสหางานใหม่หากท่านตกงานเทียบกับปี 2568

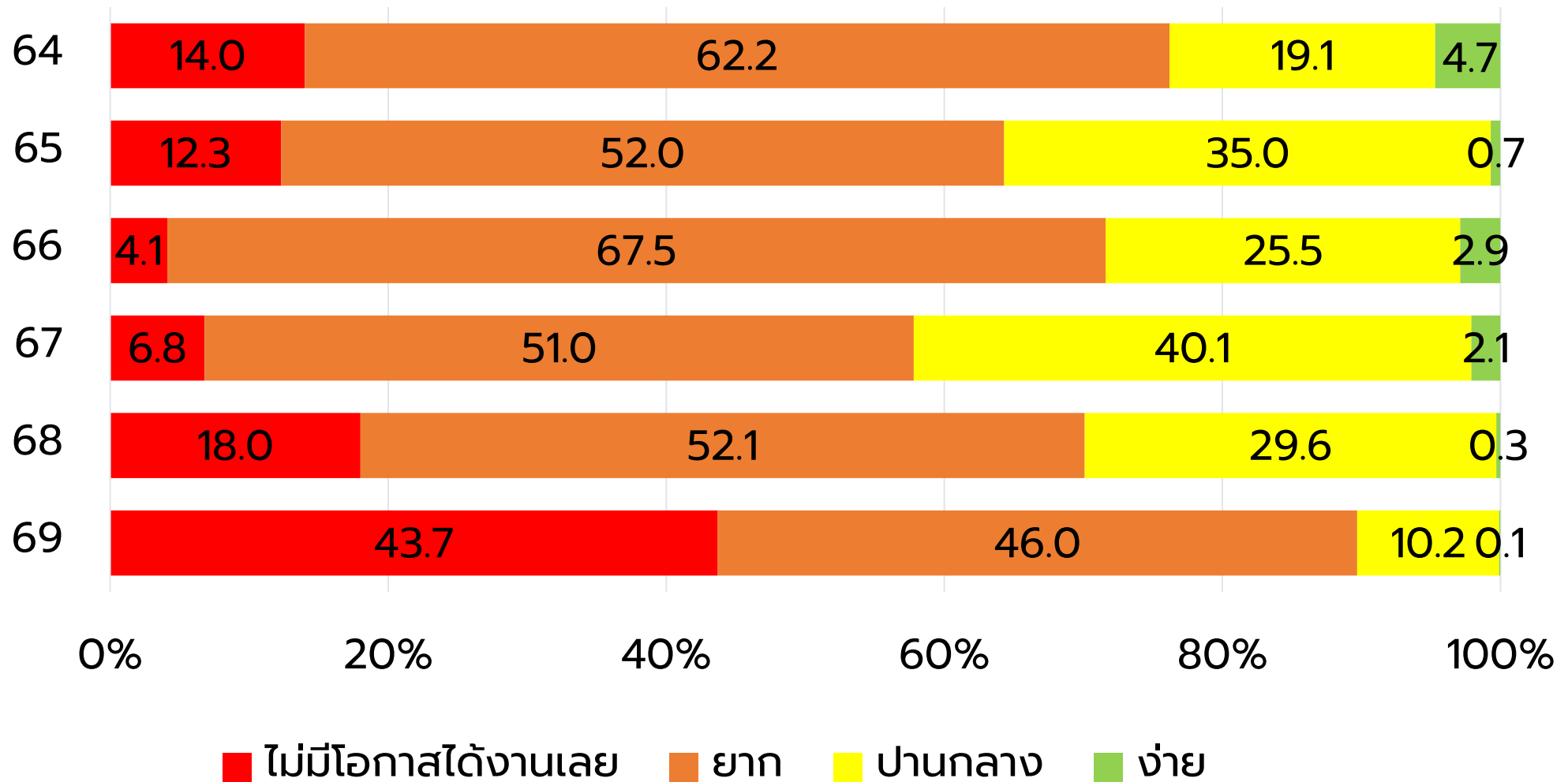

วางแผนเกษียณ



UTCC
Center for Economic
and Business Forecasting
ศูนย์พยากรณ์เศรษฐกิจและธุรกิจ

**หากต้องการข้อมูลเพิ่มเติม
กรุณาติดต่อ ศูนย์พยากรณ์เศรษฐกิจและธุรกิจ
มหาวิทยาลัยหอการค้าไทย**

TEL. 0-2697-6341 FAX. 0-2697-6342

หรือส่งข้อความขออนุญาตรหัสข้อมูลมาที่

E-Mail: utcccebf@utcc.ac.th

(โดยระบุชื่อหน่วยงาน ชื่อผู้ขอ หัวข้อที่ต้องการ และการนำข้อมูลไปใช้ต่อ)



หากประเมินสถานการณ์เศรษฐกิจ ท่านคิดว่า สถานการณ์เป็นอย่างไร

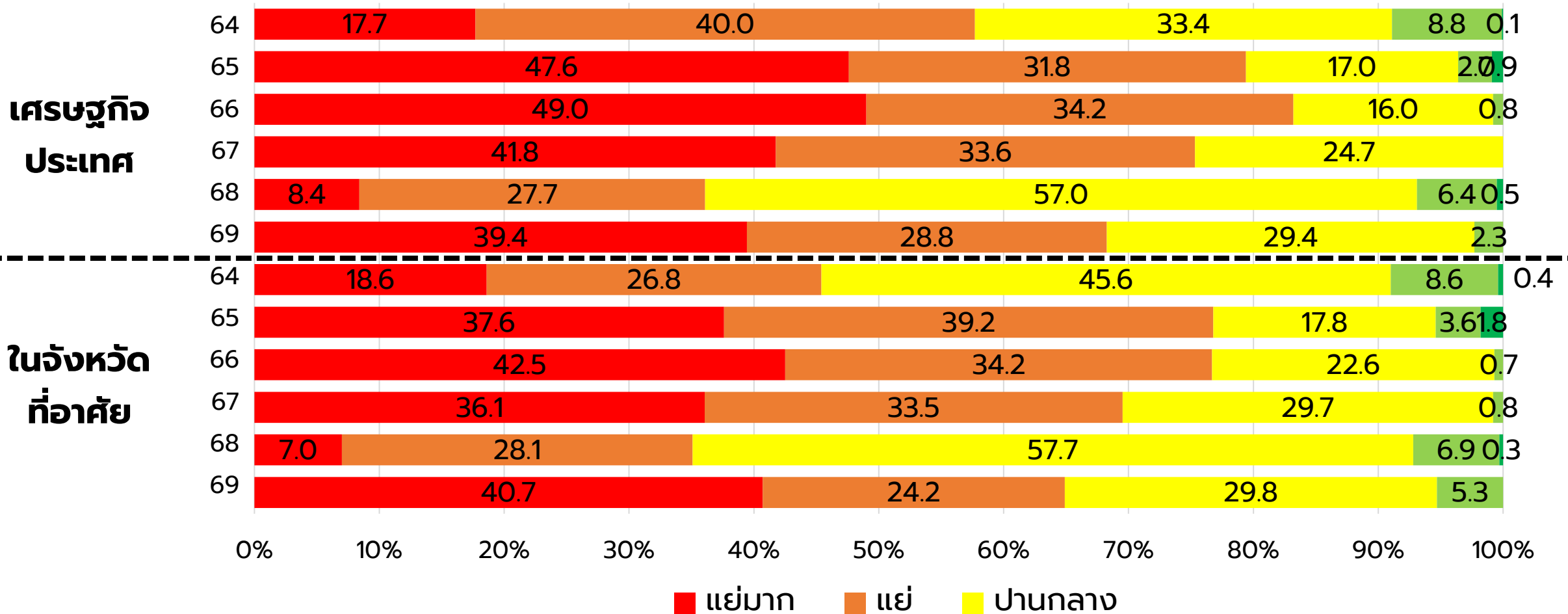

ประเด็นที่รัฐบาลควรดูแลกับแรงงาน

หน่วย: ร้อยละ

| | เงินเดือน | ค่าจ้าง | ภาพรวม |
|---|-----------|---------|--------|
| ดูแลเรื่องปัญหาแรงงานต่างด้าว | 18.2 | 19.4 | 18.8 |
| ดูแลเรื่องเงินช่วยเหลือแรงงานกรณีตกงาน | 15.5 | 15.5 | 15.6 |
| ดูแลเรื่องการเพิ่มค่าแรงขั้นต่ำ | 15.0 | 13.7 | 14.4 |
| ดูแลเรื่องการรับบริการรักษาพยาบาลของผู้ประกันตน | 10.1 | 11.0 | 10.4 |
| ดูแลเรื่องฝีมือแรงงาน | 8.7 | 11.6 | 10.0 |
| ดูแลเรื่องการว่างงาน | 10.1 | 9.1 | 9.5 |
| ดูแลเรื่องค่าครองชีพ (ราคาสินค้า) | 9.1 | 8.8 | 8.9 |
| ดูแลเรื่องหนี้ของแรงงาน | 6.2 | 4.6 | 5.5 |
| ความเหลื่อมล้ำในที่ทำงาน | 2.7 | 3.0 | 2.8 |
| ดูแลเรื่องสวัสดิการให้แรงงาน | 2.4 | 2.4 | 2.4 |
| ดูแลการใช้แรงงานมากเกินไปจนขอบเขต | 2.1 | 1.0 | 1.6 |

อันดับ 1

อันดับ 2

อันดับ 3



เฉพาะกลุ่มตัวอย่าง ที่รับเงินเป็นค่าจ้าง



ท่านคิดว่าค่าจ้างขั้นต่ำในปัจจุบัน มีความเหมาะสมมากน้อยเพียงใด



UTCC
Center for Economic
and Business Forecasting
ศูนย์พยากรณ์เศรษฐกิจและธุรกิจ

**หากต้องการข้อมูลเพิ่มเติม
กรุณาติดต่อ ศูนย์พยากรณ์เศรษฐกิจและธุรกิจ
มหาวิทยาลัยหอการค้าไทย**

TEL. 0-2697-6341 FAX. 0-2697-6342

หรือส่งข้อความขออนุญาตรหัสข้อมูลมาที่

E-Mail: utcccebf@utcc.ac.th

(โดยระบุชื่อหน่วยงาน ชื่อผู้ขอ หัวข้อที่ต้องการ และการนำข้อมูลไปใช้ต่อ)

ในกรณีที่หากไม่สามารถปรับเพิ่มค่าแรงได้อย่างที่ คาดหวังไว้ท่านจะปรับเพิ่มอย่างไร

| | ร้อยละ |
|--|--------|
| เพิ่มเท่ากับ ค่าเดินทาง ที่เพิ่มสูงขึ้น | 32.8 |
| เพิ่มเท่ากับ ค่าสาธารณูปโภค ที่เพิ่มสูงขึ้น | 19.0 |
| เพิ่มเท่ากับ อัตราดอกเบี้ยเงินกู้ | 18.7 |
| เพิ่มเท่ากับ ราคาอาหาร ที่เพิ่มสูงขึ้น | 18.6 |
| เพิ่มเท่ากับ ค่าเช่าที่อยู่อาศัย | 10.8 |
| รวม | 100.0 |



ท่านมีความกังวลในเรื่องใด หากมีการปรับขึ้นค่าจ้างขั้นต่ำ

| ประเด็นที่แรงงานมีความกังวล | ร้อยละ |
|--|--------|
| ราคาสินค้าปรับเพิ่มสูงขึ้นกว่าค่าแรง | 24.0 |
| ความเป็นอยู่ไม่ได้ดีขึ้นอย่างที่คาดไว้ | 23.9 |
| มีแรงงานนอกระบบเพิ่มขึ้นมาแทนแรงงานเดิม | 20.4 |
| ย้ายพื้นที่ทำงานที่ให้ค่าจ้างสูงขึ้น | 13.9 |
| ตกงานจากรธุรกิจปิดกิจการ | 9.1 |
| สมัครเข้าทำงานยากขึ้นและต้องใช้ความสามารถมากขึ้น | 8.7 |



ผลจากการปรับขึ้นค่าจ้างขั้นต่ำ อาจส่งผลให้ราคาสินค้าปรับเพิ่มสูงขึ้นกว่าที่เป็นอยู่ในปัจจุบัน ท่านยอมรับได้หรือไม่

ได้
33.0%

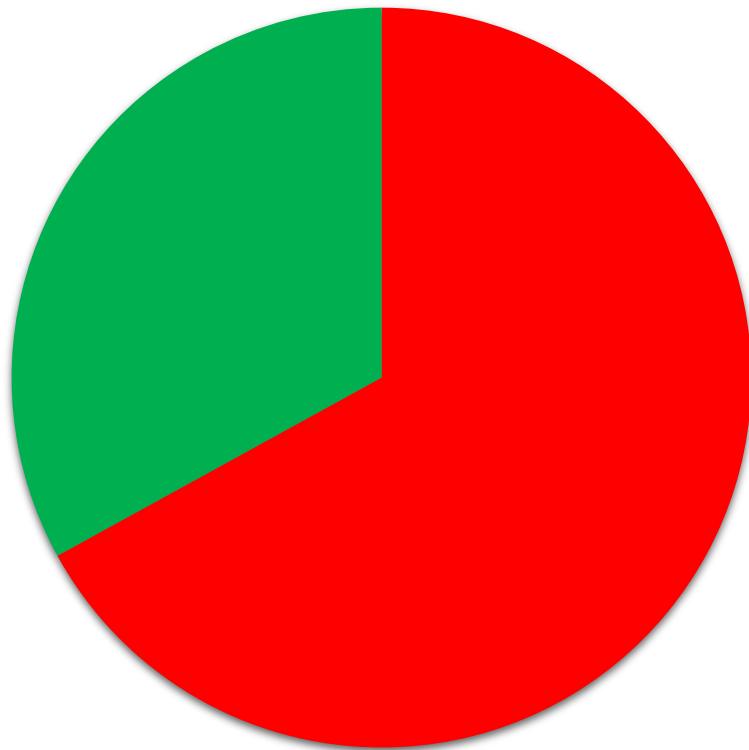

ไม่ได้
67.0%

แนวทางเพื่อแก้ไขปัญหาเรื่องค่าแรงหรือค่าครองชีพ

| แนวทางแก้ไข | ร้อยละ |
|--|--------|
| ลดภาษีหรือค่าธรรมเนียมที่เกี่ยวข้องกับการดำรงชีพ | 28.7 |
| ควบคุมราคาสินค้าและบริการที่จำเป็น | 20.7 |
| ลดต้นทุนให้ผู้ประกอบการเพื่อให้สามารถขึ้นค่าแรงได้ | 17.4 |
| เพิ่มสวัสดิการให้แรงงานรายได้น้อยโดยตรง เช่น บัตรสวัสดิการ | 15.7 |
| ส่งเสริมการพัฒนาทักษะแรงงานเพื่อให้มีรายได้สูงขึ้น | 10.1 |
| ผูกค่าแรงขั้นต่ำกับดัชนีค่าครองชีพโดยอัตโนมัติ | 7.4 |



ระดับราคาสินค้าในปัจจุบัน กระทบต่อการดำเนินชีวิตของ ท่านหรือไม่



**กระทบมาก
แก้ไขโดย**

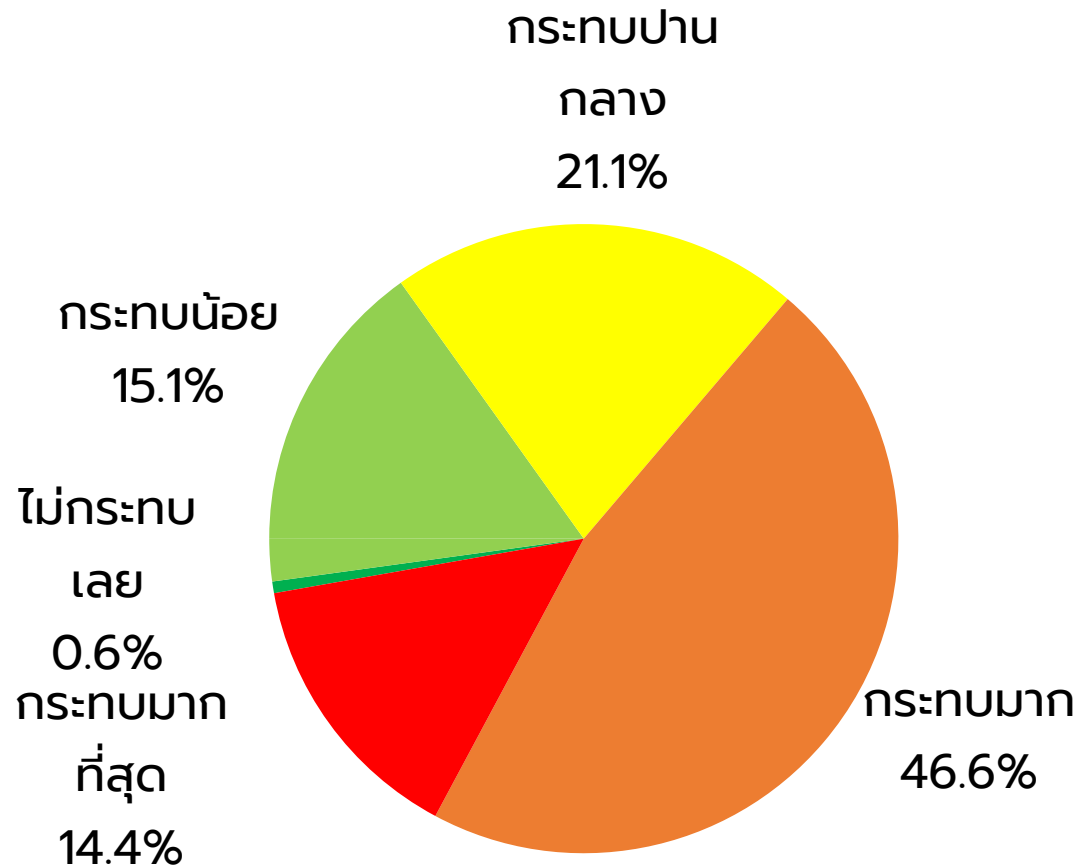

| แก้ไขโดย | ร้อยละ |
|-----------------------------------|--------|
| ประหยัด ใช้จ่ายเท่าที่มี | 31.8 |
| ถ้ายืมมาใช้ในช่วงที่ราคาสินค้าแพง | 23.1 |
| กดเงินสดจากบัตรเครดิต | 14.5 |
| เบิกค่าจ้างล่วงหน้า | 14.1 |
| ขอยืมญาติ พี่น้อง คนสนิท | 13.6 |
| จำหน่าย/ขายทรัพย์สิน | 2.9 |



ความขัดแย้งทางการค้า และสถานการณ์ตะวันออกกลาง ในปัจจุบันส่งผลต่อความมั่นคงในงานของท่านอย่างไร

ผลกระทบความขัดแย้งทางการค้า

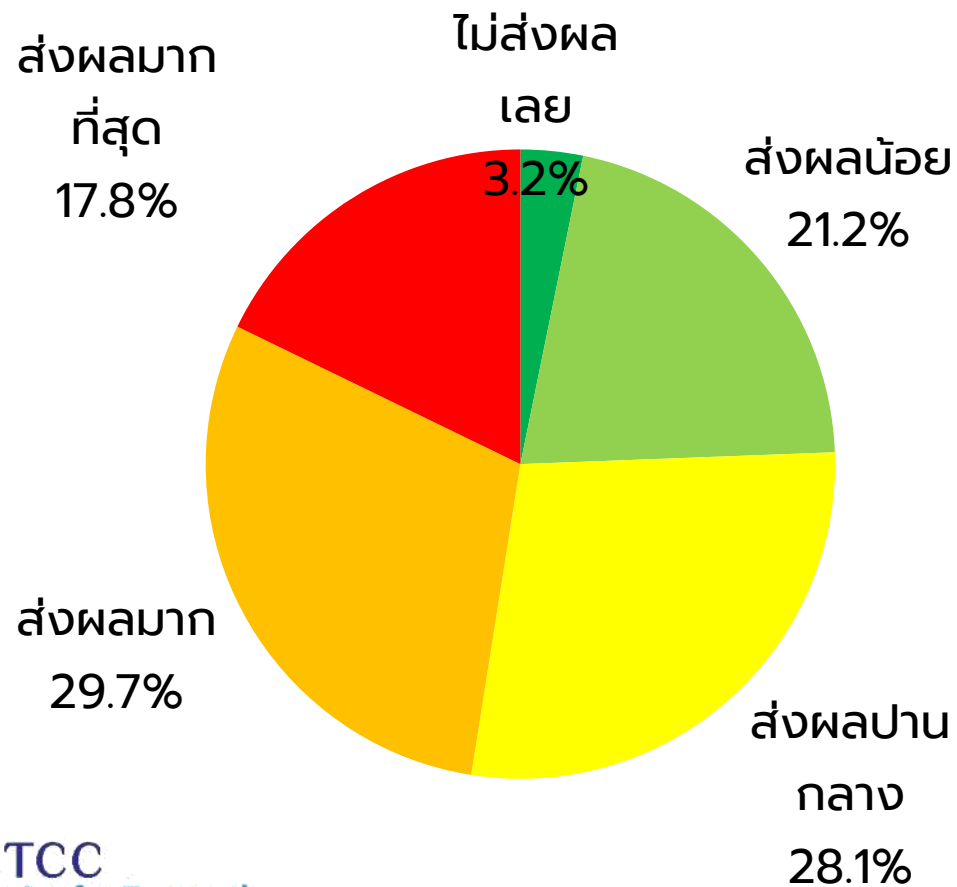

ผลกระทบสถานการณ์ตะวันออกกลาง

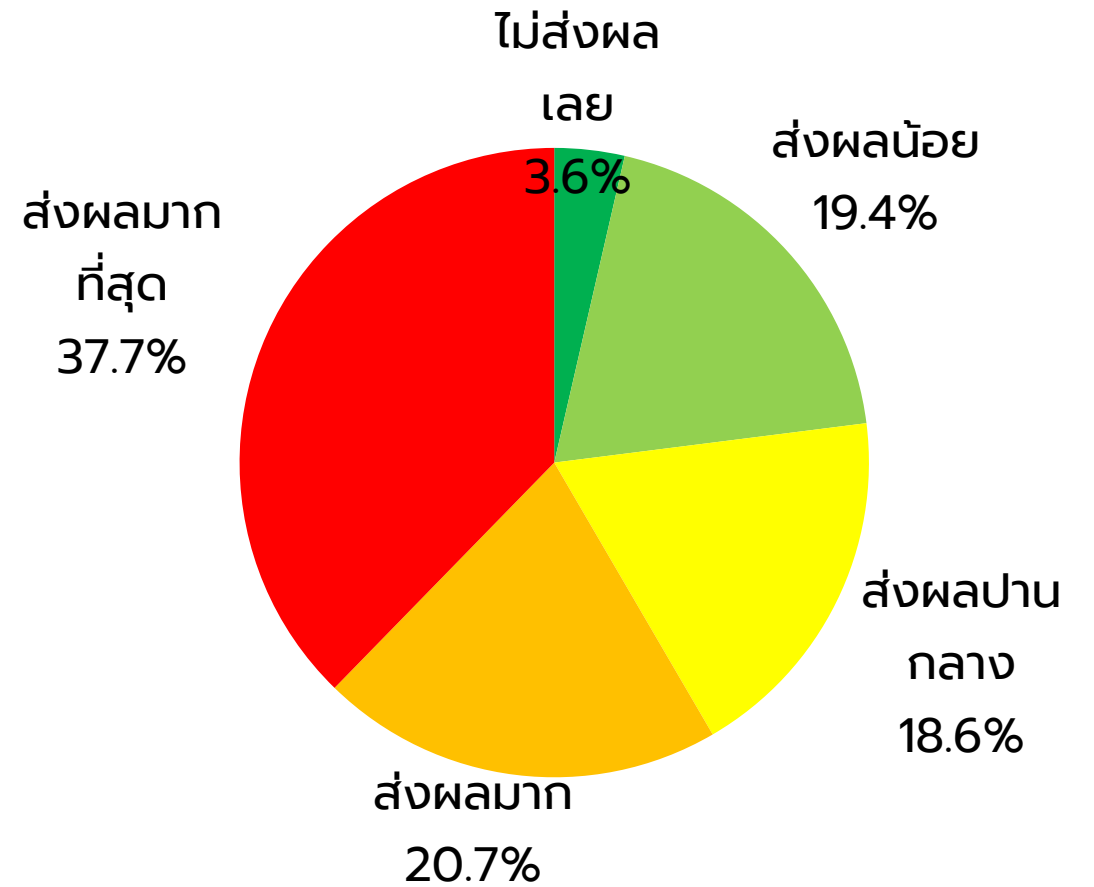

ประเด็นที่กังวลจากสถานการณ์ สงครามการค้าและสงครามตะวันออกกลาง

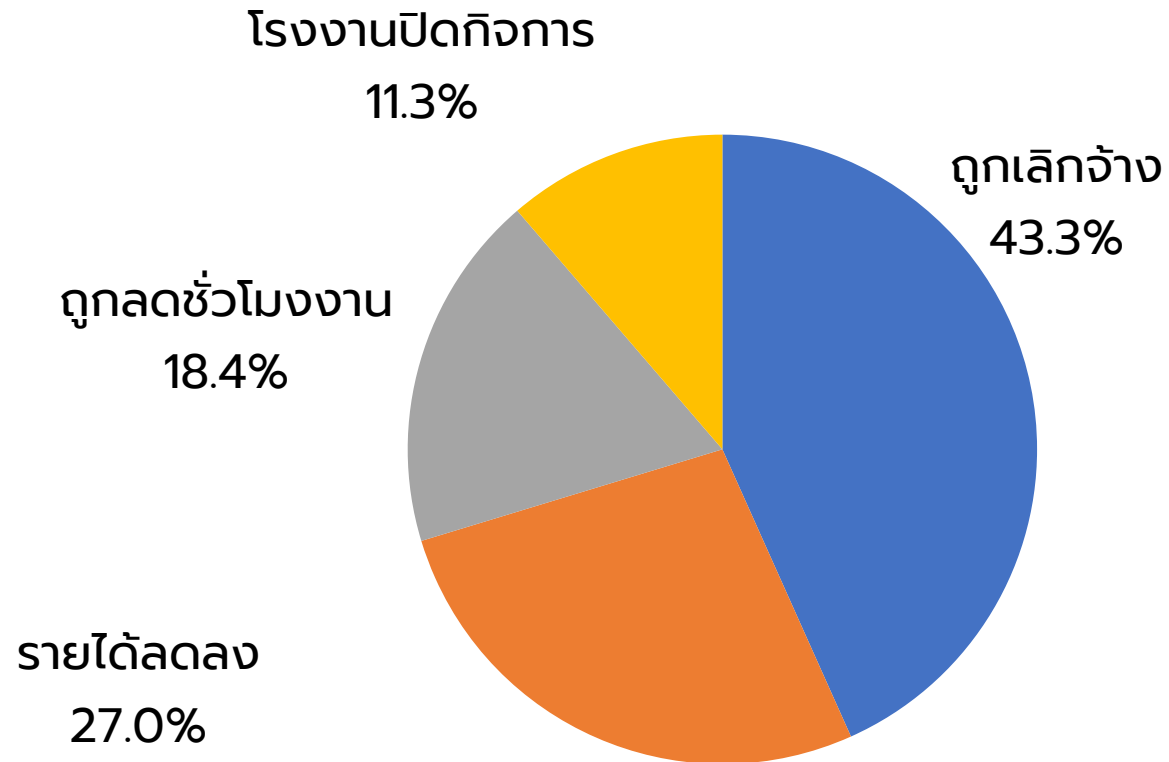

ภาระหนี้สินในปัจจุบัน ส่งผลต่อการใช้จ่ายโดยรวมอย่างไร

การใช้จ่ายในปัจจุบัน

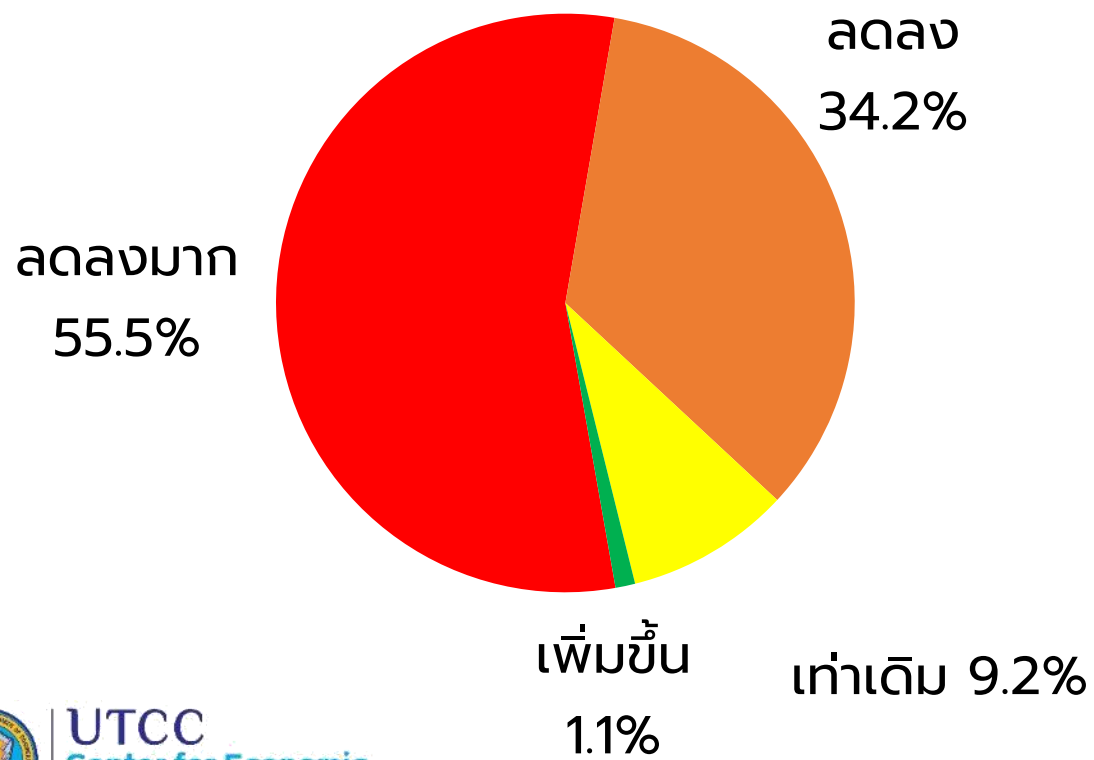

การใช้จ่ายในอีก 3 เดือนข้างหน้า

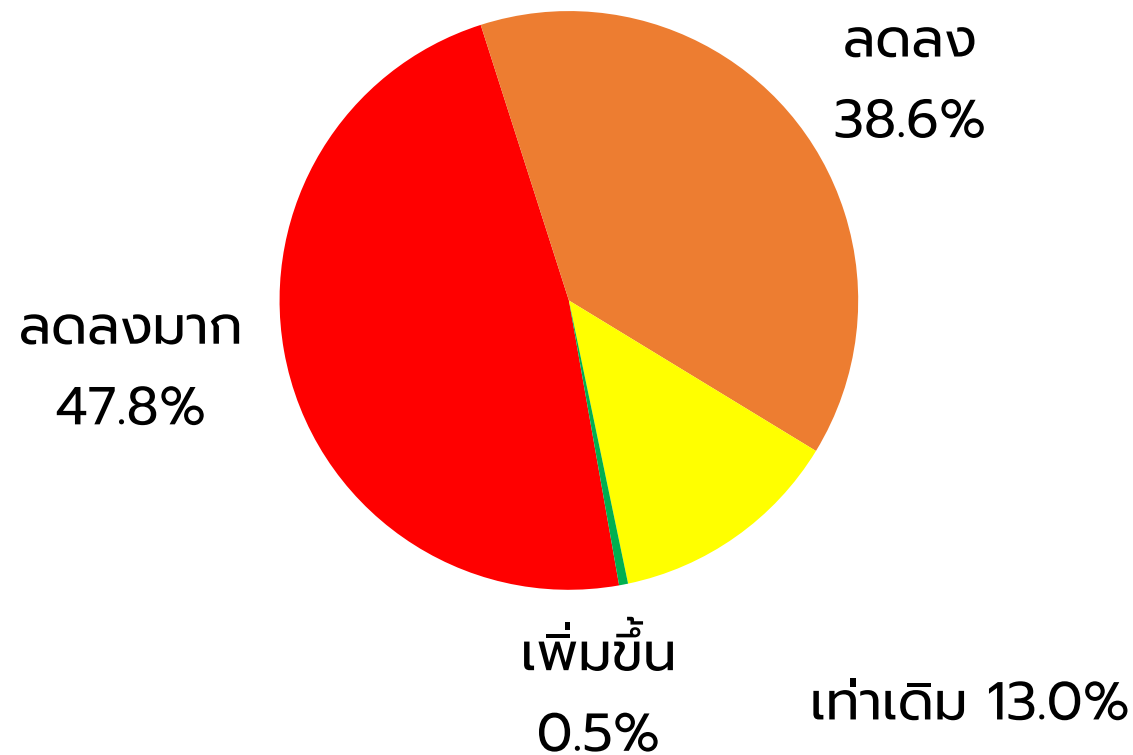

เฉพาะกลุ่มที่ได้รับรายได้เป็นค่าจ้าง

ท่านมีความกังวลต่อหนี้ที่อยู่ในปัจจุบันหรือไม่อย่างไร

ความกังวลต่อหนี้

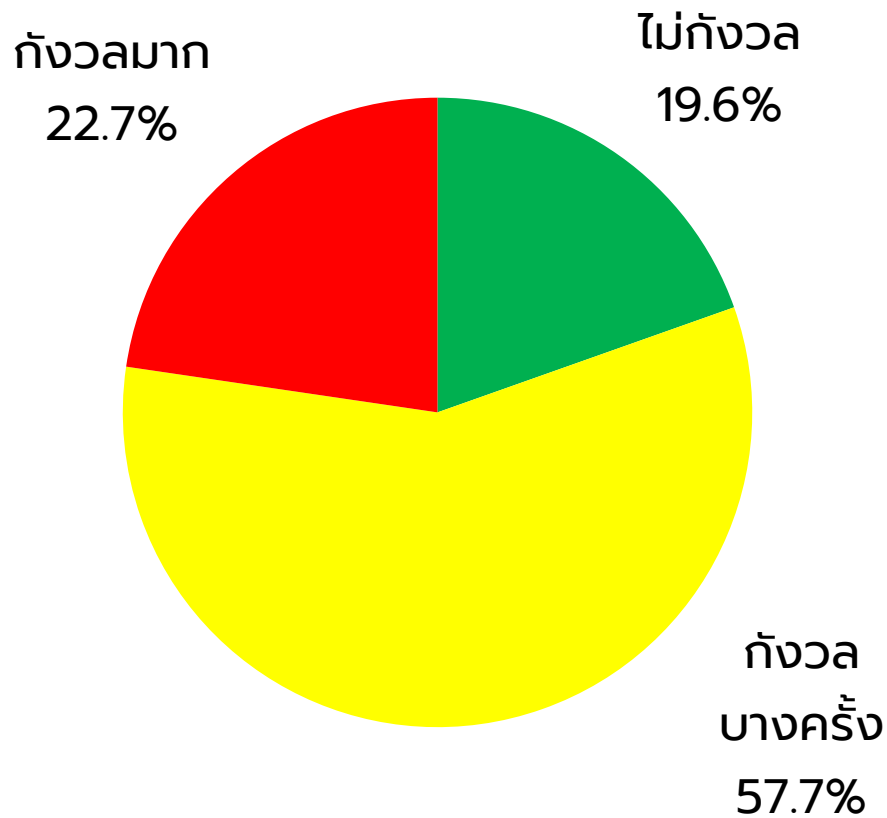

ความสามารถในการชำระหนี้ ก่อนดังกล่าว

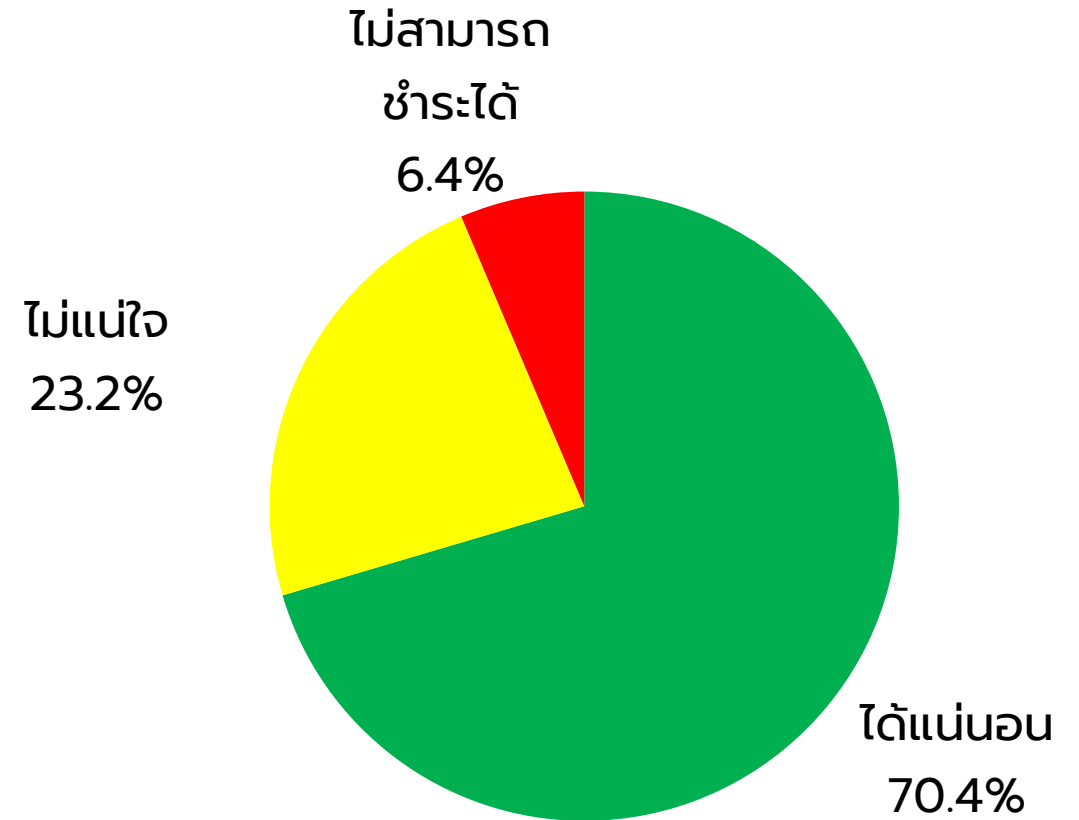



การวางแผนทำกิจกรรม และการใช้จ่ายในช่วง วันหยุดแรงงาน



กิจกรรมในช่วงวันหยุดแรงงาน

หน่วย : ร้อยละของผู้ตอบ



UTCC
Center for Economic
and Business Forecasting
ศูนย์พยากรณ์เศรษฐกิจและธุรกิจ

**หากต้องการข้อมูลเพิ่มเติม
กรุณาติดต่อ ศูนย์พยากรณ์เศรษฐกิจและธุรกิจ
มหาวิทยาลัยหอการค้าไทย**

TEL. 0-2697-6341 FAX. 0-2697-6342

หรือส่งข้อความขออนุญาตรหัสข้อมูลมาที่

E-Mail: utcccebf@utcc.ac.th

(โดยระบุชื่อหน่วยงาน ชื่อผู้ขอ หัวข้อที่ต้องการ และการนำข้อมูลไปใช้ต่อ)

การใช้จ่ายในช่วงวันหยุดแรงงาน

หน่วย: ร้อยละ



UTCC
Center for Economic
and Business Forecasting
ศูนย์พยากรณ์เศรษฐกิจและธุรกิจ

**หากต้องการข้อมูลเพิ่มเติม
กรุณาติดต่อ ศูนย์พยากรณ์เศรษฐกิจและธุรกิจ
มหาวิทยาลัยหอการค้าไทย**

TEL. 0-2697-6341 FAX. 0-2697-6342

หรือส่งข้อความขออนุญาตรหัสข้อมูลมาที่

E-Mail: utcccebf@utcc.ac.th

(โดยระบุชื่อหน่วยงาน ชื่อผู้ขอ หัวข้อที่ต้องการ และการนำข้อมูลไปใช้ต่อ)



เปรียบเทียบการใช้จ่ายในช่วงวันแรงงานกับช่วงเดียวกันของปีที่ผ่านมา

มูลค่าการใช้จ่าย

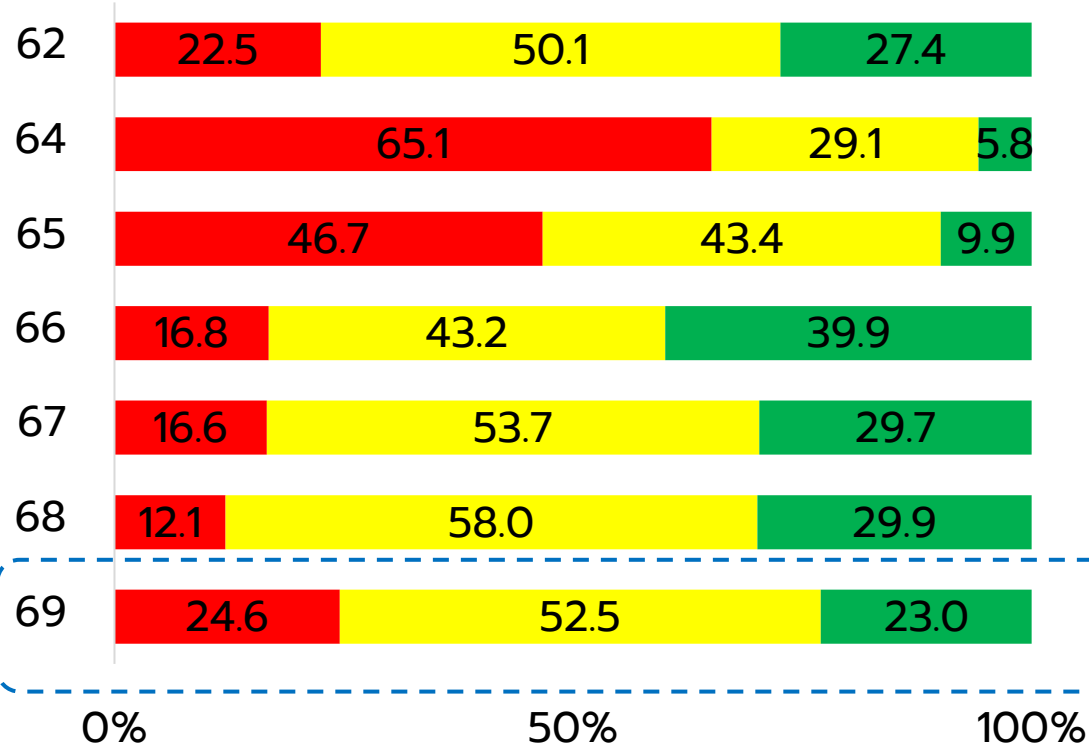

■ น้อยลง ■ เท่าเดิม ■ มากขึ้น

จำนวน/ปริมาณการซื้อ

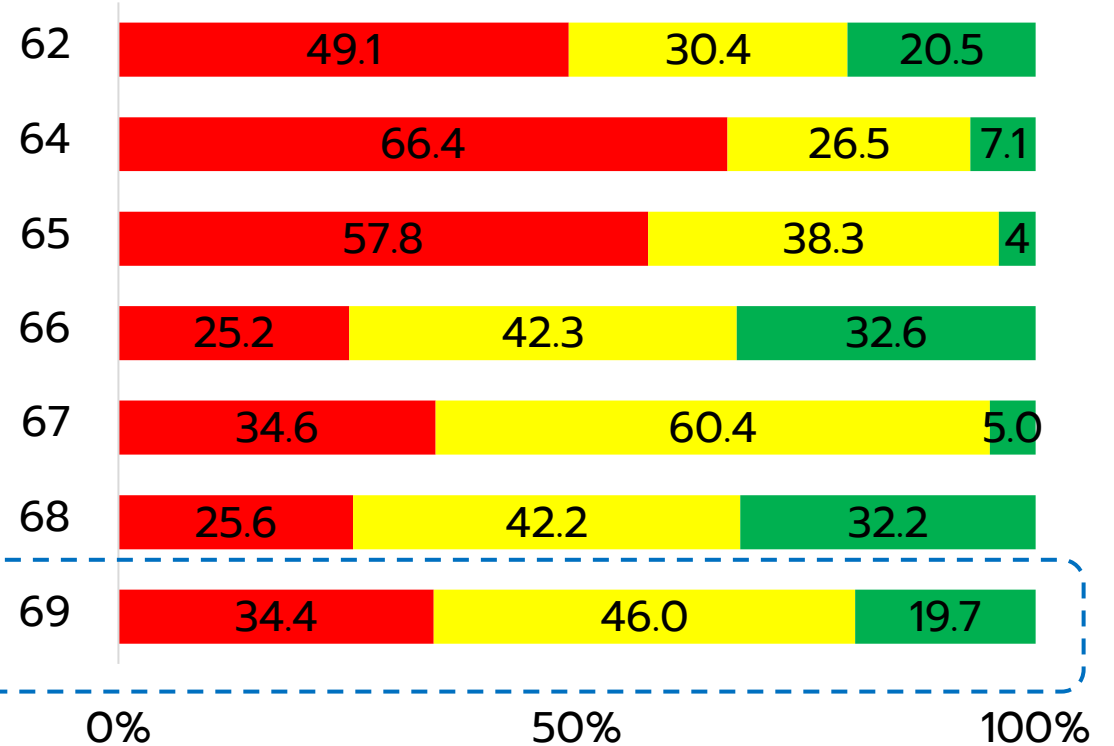

■ น้อยลง ■ เท่าเดิม ■ มากขึ้น

ที่มา: สํารวจกลุ่มตัวอย่าง 1,250 ตัวอย่างทั่วประเทศ

***หมายเหตุ ปี 63 มีการใช้มาตรการป้องกันการแพร่ระบาดของโควิด-19 (ล็อกดาวน์) จึงไม่มีการสำรวจ**

บรรยากาศวันแรงงานเทียบกับปีที่ผ่านมา



UTCC
Center for Economic
and Business Forecasting
ศูนย์พยากรณ์เศรษฐกิจและธุรกิจ

**หากต้องการข้อมูลเพิ่มเติม
กรุณาติดต่อ ศูนย์พยากรณ์เศรษฐกิจและธุรกิจ
มหาวิทยาลัยหอการค้าไทย**

TEL. 0-2697-6341 FAX. 0-2697-6342

หรือส่งข้อความขออนุญาตรหัสข้อมูลมาที่

E-Mail: utcccebf@utcc.ac.th

(โดยระบุชื่อหน่วยงาน ชื่อผู้ขอ หัวข้อที่ต้องการ และการนำข้อมูลไปใช้ต่อ)



มูลค่าการใช้จ่ายในวันแรงงาน



UTCC
Center for Economic
and Business Forecasting
ศูนย์พยากรณ์เศรษฐกิจและธุรกิจ

**หากต้องการข้อมูลเพิ่มเติม
กรุณาติดต่อ ศูนย์พยากรณ์เศรษฐกิจและธุรกิจ
มหาวิทยาลัยหอการค้าไทย**

TEL. 0-2697-6341 FAX. 0-2697-6342

หรือส่งข้อความขออนุญาตรหัสข้อมูลมาที่

E-Mail: utcccebf@utcc.ac.th

(โดยระบุชื่อหน่วยงาน ชื่อผู้ขอ หัวข้อที่ต้องการ และการนำข้อมูลไปใช้ต่อ)

อัตราการขยายตัว (%)

| | | | | | | | | | | | | | | | |
|-----|-----|------|-----|-----|-----|-----|-----|-----|-----|-------|-------|------|-----|-----|------|
| 3.9 | 4.9 | 10.5 | 6.9 | 2.3 | 1.7 | 2.7 | 3.0 | 3.7 | 1.8 | -19.7 | -14.9 | 29.8 | 2.4 | 3.2 | -3.0 |
|-----|-----|------|-----|-----|-----|-----|-----|-----|-----|-------|-------|------|-----|-----|------|