



**UTCC**  
มหาวิทยาลัยหอการค้าไทย

# Chamber Business Poll

มหาวิทยาลัยหอการค้าไทย และหอการค้าไทย

โทรศัพท์ 0-2697-6341 FAX. 0-2697-6342

E-mail [utcccebf@utcc.ac.th](mailto:utcccebf@utcc.ac.th)



# บอร์ดไตรภาคี ยังไม่เคาะขึ้นค่าแรง 400 บาท ทั่วประเทศนัดประชุมอีกครั้งพ.ค.

คณะกรรมการพิจารณาแนวทางการ  
ปรับขึ้นค่าแรงขั้นต่ำ 400 บาท ได้มีการ  
ประชุม มาแล้ว 2 รอบ ในเดือนมีนาคม  
และเดือนเมษายน **แต่ยังไม่ได้ข้อสรุป**  
เนื่องจากที่ประชุมมีความเห็นต่างกัน จึง  
ให้จัดทำข้อมูลเพิ่มเติมและจัดประชุมใหม่  
ในเดือนพฤษภาคม



# ค่าจ้างขั้นต่ำเฉลี่ยทั่วประเทศระหว่างปี 2552 - 2567

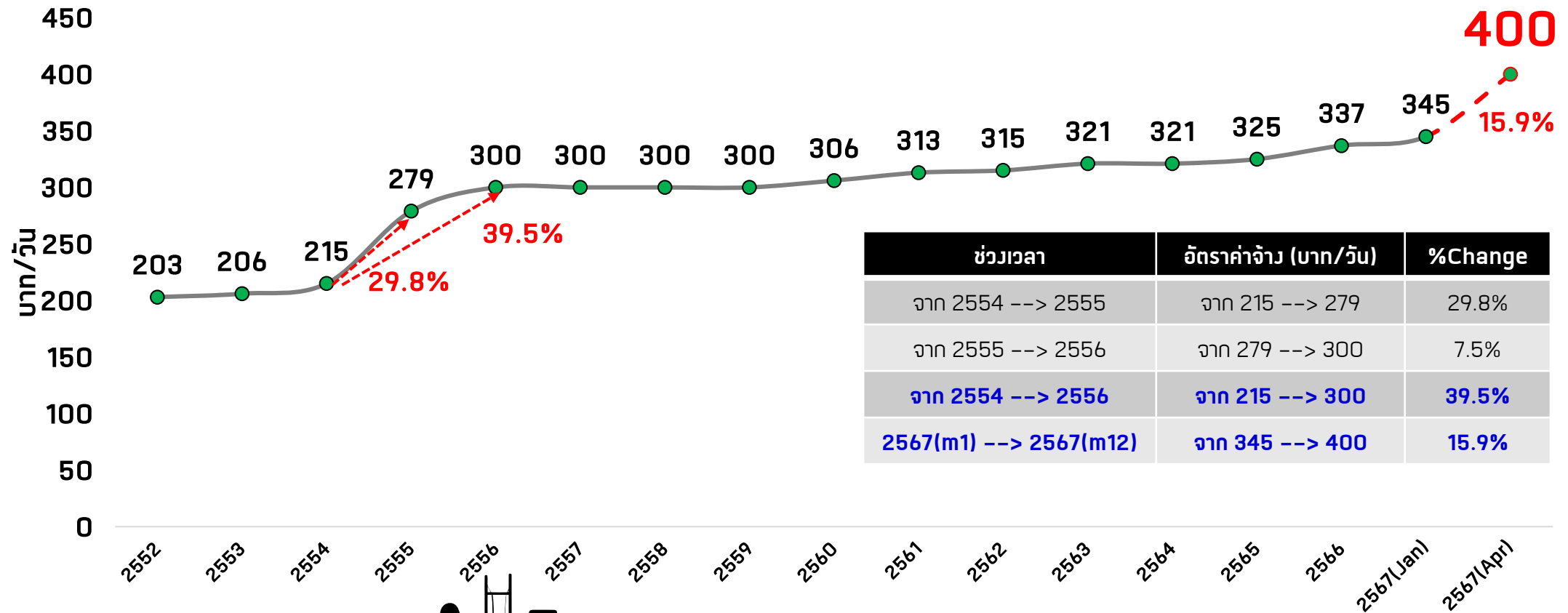

ช่วงเวลา	อัตราค่าจ้าง (บาท/วัน)	%Change
จาก 2554 --> 2555	จาก 215 --> 279	29.8%
จาก 2555 --> 2556	จาก 279 --> 300	7.5%
<b>จาก 2554 --&gt; 2556</b>	<b>จาก 215 --&gt; 300</b>	<b>39.5%</b>
<b>2567(m1) --&gt; 2567(m12)</b>	<b>จาก 345 --&gt; 400</b>	<b>15.9%</b>



# รัฐบาลชุดปัจจุบันมีนโยบายขึ้นค่าแรงขั้นต่ำ 400 บาททั่วประเทศ



## ยังไม่สามารถดำเนินการได้ครบทั่วประเทศ

- เนื่องจากเกิด Trade War
- ส่งผลให้ต้นทุนการผลิตสูงขึ้น
- หากขึ้นค่าแรงทั่วประเทศจะกระทบผู้ประกอบการจำนวนมากโดยเฉพาะ SMEs

ช่วงเวลา บังคับใช้	รายละเอียดการขึ้นค่าแรงขั้นต่ำเป็น 400 บาท
ม.ย. 67	กิจการโรงแรม 4 ดาวขึ้นไป และมีลูกจ้างตั้งแต่ 50 คนขึ้นไป <b>10 จังหวัดนำร่อง</b> ซึ่งเป็นเพียงบางเขตพื้นที่และบางจังหวัดเท่านั้น ประกอบด้วย (กรุงเทพฯ (เขตปทุมวัน/วัฒนา) กระบี่ (เขต อ.อ่าวบาง) ชลบุรี (เขตพัททยา) เชียงใหม่ (เขตเทศบาลนครเชียงใหม่) ประจวบคีรีขันธ์ (เขตหัวหิน) พังงา (เขตเทศบาลคีตก) ภูเก็ต ระยอง (เขตบ้านเพ) สงขลา (เขตหาดใหญ่) ราชบุรีธานี (เขตเกาะสมุย)
ม.ค. 68	<b>4 จังหวัด 1 อำเภอ</b> (ภูเก็ต, ฉะเชิงเทรา, ชลบุรี, ระยอง, เกาะสมุย)

# ช่วงอัตราค่าจ้างขั้นต่ำทั่วประเทศระหว่างปี 2552 - 2568

ปีที่ปรับขึ้นอัตราค่าแรงขั้นต่ำ	ค่าจ้างขั้นต่ำ (บาท/วัน)
2552	148-203
2553	151-206
2554	159-221
2555	222-300
2556	300
2560	300-310
2561	308-330
2563	313-336
2565	328-354
2567	330-370
2568	337-400

# เทียบค่าแรงขั้นต่ำในภูมิภาค

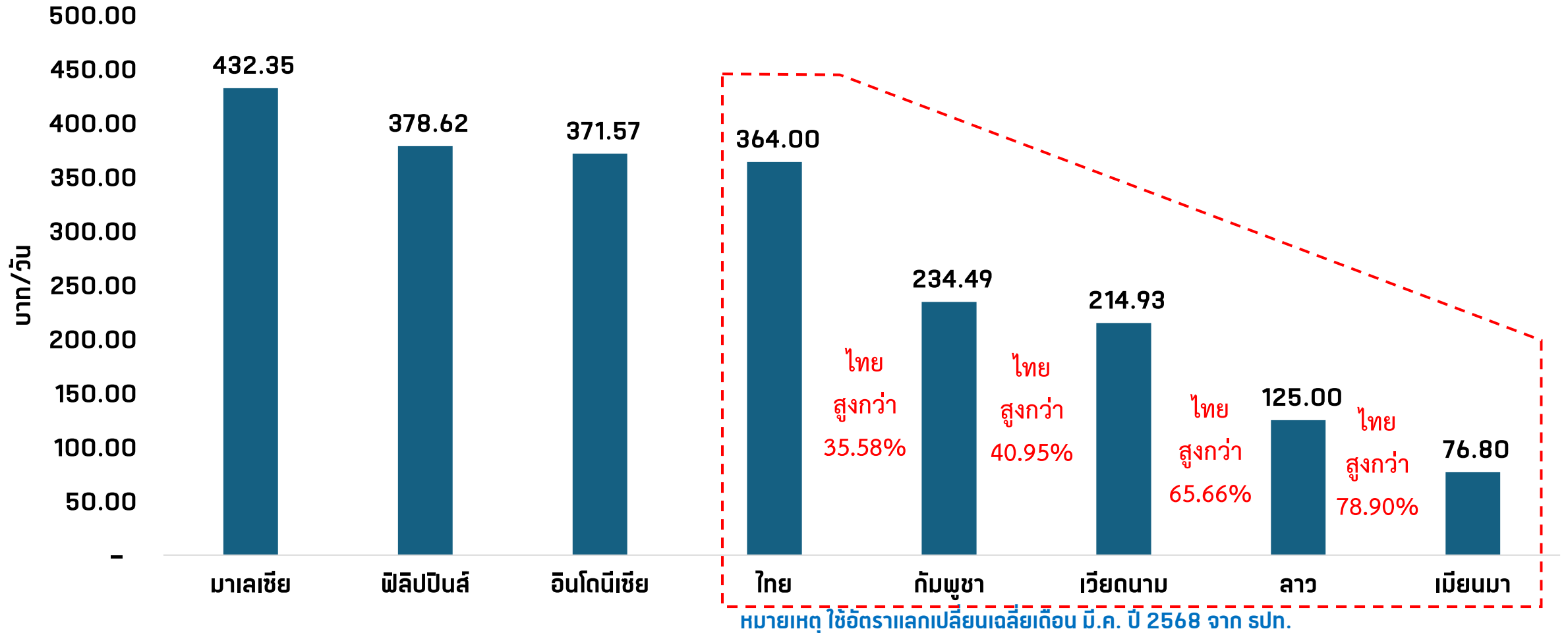



# ข้อมูลทั่วไป

## เพศ

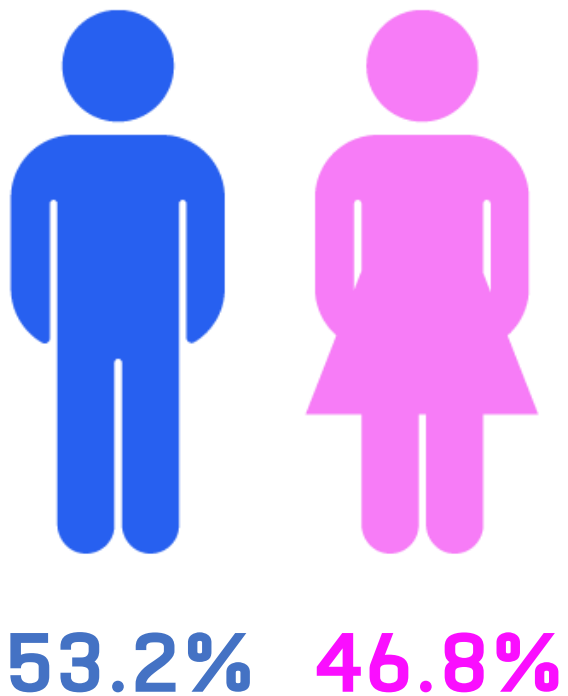

## อายุ

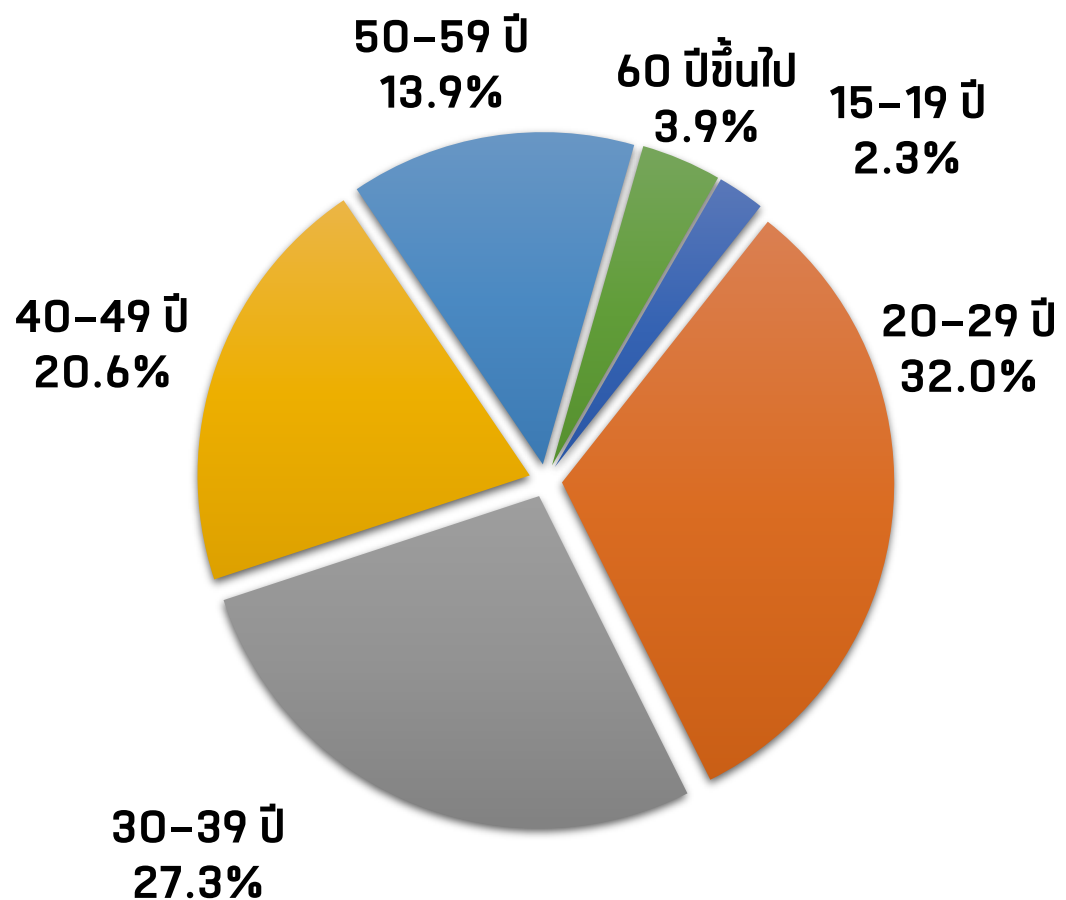



# ข้อมูลทั่วไป

## Generation



14.7%



57.0%



24.3%



4.0%

ช่วงอายุ : Gen Z (14 – 24 ปี) Gen Y (25 – 44 ปี)

Gen X (45 – 59 ปี) Gen bb (60 ปีขึ้นไป)

## การศึกษา

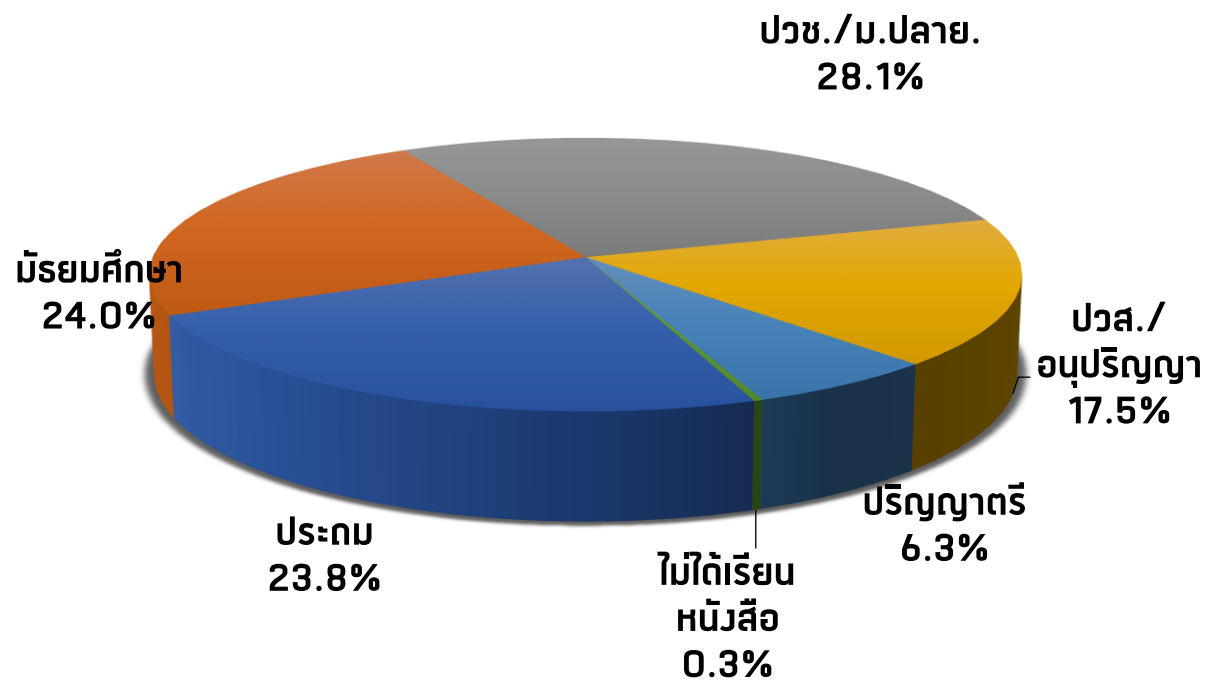

# ข้อมูลทั่วไป

อาชีพ	ร้อยละ
ส่วนราชการ/รัฐวิสาหกิจ	7.9
พนักงานภาคเอกชน	32.5
รับจ้าง (ได้รับเงินเป็นเงินเดือน)	30.5
รับจ้างเป็นรายวัน/รายสัปดาห์/เป็น ชิ้นงาน	27.2
อาชีพอิสระ	1.9

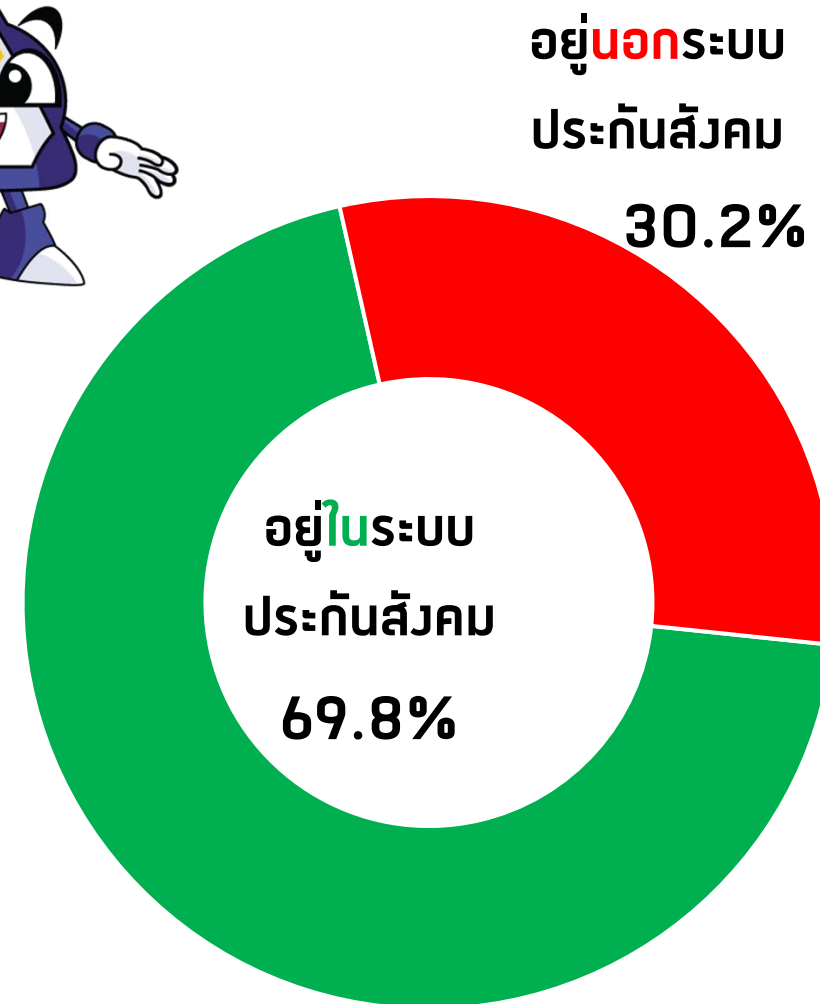

# ข้อมูลทั่วไป

ลักษณะงาน	ร้อยละ
งานสายอำนวยการ/พนักงานปฏิบัติการ	24.9
ใช้แรงงานภาคบริการ/ร้านอาหาร	24.0
ใช้แรงงานในโรงงาน	23.8
ใช้แรงงานก่อสร้าง	12.6
แรงงานมีฝีมือ เช่น ช่างซ่อม ช่างเทคนิค เสมียน กุ๊ก เป็นต้น	7.0
แรงงานระดับปฏิบัติงาน	6.5
อื่นๆ	1.2

สถานที่ทำงาน	ร้อยละ
ในสำนักงาน	27.4
ในโรงงาน/ไซต์งาน	41.1
บ้านนายจ้าง	8.3
ร้านค้า	13.6
ร้านให้บริการอื่น	9.6



# ข้อมูลทั่วไป

## ภูมิภาค

เหนือ  
11.1%

กทม.และปริมณฑล  
33.1%

ตะวันออกเฉียงเหนือ  
17.5%

กลาง  
24.6%

ใต้  
13.7%

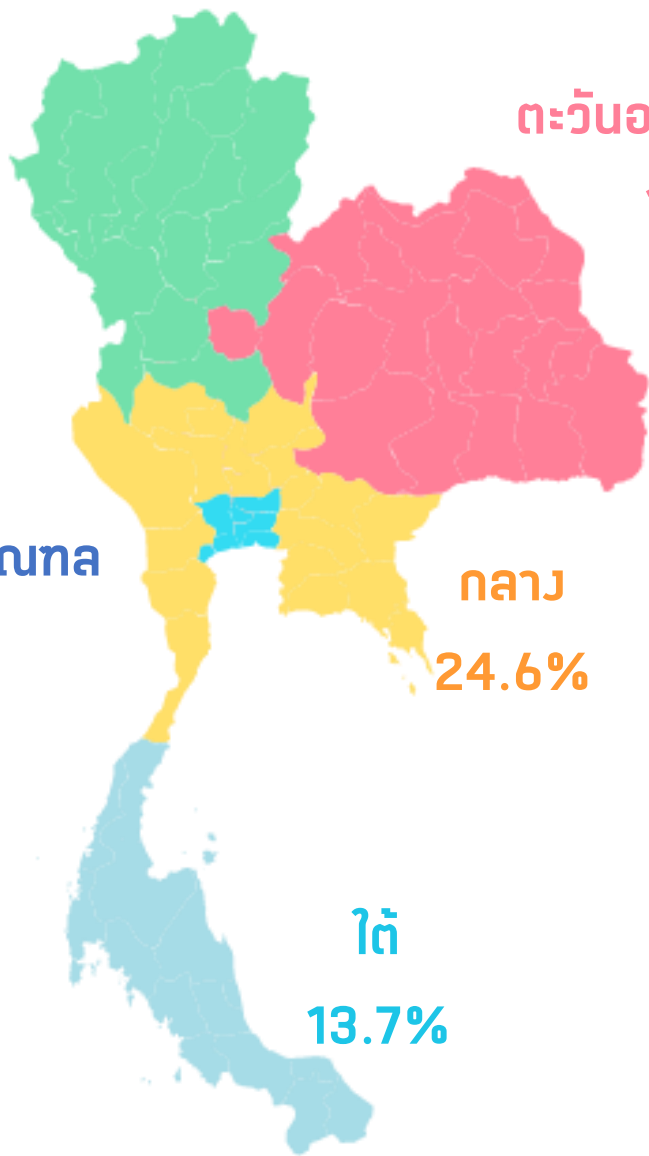

## สัดส่วนการทำงานนอกภูมิภาคสำเนาของตนเอง

หน่วย: ร้อยละ

ภูมิภาค ของกลุ่มตัวอย่าง	พื้นที่สำรวจกลุ่ม ตัวอย่าง และ					ภาพรวม
	กรุงเทพฯ และ ปริมณฑล	ตะวันออก เฉียงเหนือ	กลาง	เหนือ	ใต้	
กรุงเทพฯ และปริมณฑล	3.8	4.2	1.2	-	-	2.6
ตะวันออกเฉียงเหนือ	55.4	66.7	73.3	42.9	-	62.0
กลาง	17.8	16.7	10.3	28.6	28.6	15.1
เหนือ	17.8	12.5	12.7	28.6	-	15.4
ใต้	5.2	-	2.4	-	71.4	4.8
<b>รวม</b>	<b>100.0</b>	<b>100.0</b>	<b>100.0</b>	<b>100.0</b>	<b>100.0</b>	<b>100.0</b>





# จำนวนคนในครอบครัวและอัตราการพึ่งพิง

จำนวนคนในครอบครัว	ร้อยละของจำนวนคนในครอบครัว	อัตราการพึ่งพา* ของแต่ละช่วงของจำนวนคนในครอบครัว
1-2 คน	43.7	68.2
3-4 คน	44.0	64.6
5-6 คน	10.4	77.1
มากกว่า 6 คนขึ้นไป	1.9	80.8
<b>รวม</b>	<b>100.0</b>	<b>67.7</b>

**ปี 67**  
**49.6%**

ที่มา: สํารวจกลุ่มตัวอย่าง 1,250 ตัวอย่างทั่วประเทศ

หมายเหตุ: อัตราการพึ่งพิง = (ผู้ไม่มีรายได้/ผู้มีรายได้)\*100



# สถานการณ์ทางการเงิน ของแรงงานไทย

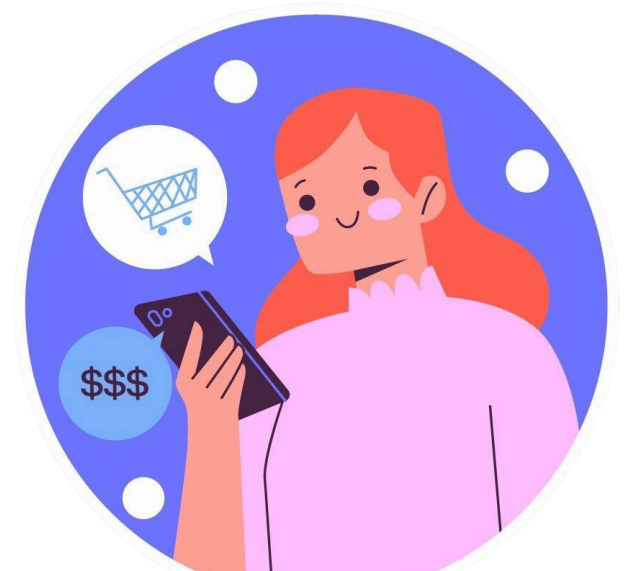
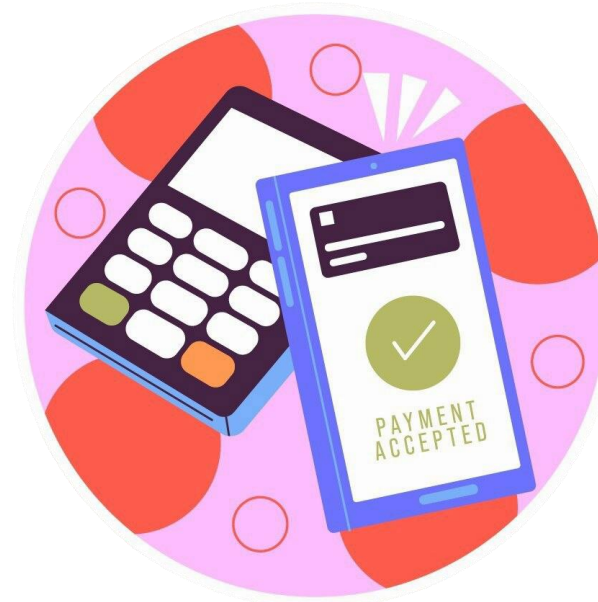



# รายได้เฉลี่ย

## ตัวเอง (ร้อยละ)

## ครัวเรือน (ร้อยละ)

	62	64	65	66	67	68	62	64	65	66	67	68
ต่ำกว่า 5,000 บาท	1.2	0.9	0.4	0.3	0.1	0.7	0.2	0.3	-	-	-	0.4
5,000-10,000 บาท	26.4	25.7	24.0	13.5	19.4	9.1	2.8	2.5	2.9	0.4	1.1	0.8
10,001-15,000 บาท	72.4	73.4	75.6	86.2	80.5	90.8	4.9	6.9	8.7	3.3	2.8	25.0
15,001-30,000 บาท	-	-	-	-	-	-	43.2	31.7	24.5	31.4	21.5	30.9
30,001-60,000 บาท	-	-	-	-	-	-	33.3	32.1	44.9	49.0	50.2	35.2
สูงกว่า 60,000 บาทขึ้นไป	-	-	-	-	-	-	15.6	26.5	18.9	26.0	24.4	7.7





# รายจ่ายเฉลี่ย

## ตัวเอง (ร้อยละ)

## ครัวเรือน (ร้อยละ)

	62	64	65	66	67	68	62	64	65	66	67	68
ต่ำกว่า 5,000 บาท	6.4	5.2	9.6	0.6	1.6	1.5	2.0	1.1	2.3	0.5	0.3	0.7
5,000-10,000 บาท	37.9	57.7	34.7	36.5	46.4	45.6	3.9	8.6	9.5	3.9	4.0	20.0
10,001-15,000 บาท	46.0	34.7	44.9	61.4	51.6	52.4	6.8	11.0	24.8	7.7	5.9	10.1
15,001-30,000 บาท	9.3	2.4	10.8	0.5	0.3	0.3	43.0	38.1	16.5	22.8	20.8	40.9
30,001-60,000 บาท	0.2	-	-	-	0.1	0.2	29.2	22.9	30.1	21.1	24.5	24.6
สูงกว่า 60,000 บาทขึ้นไป	0.2	-	-	1.0	-	-	15.1	18.3	16.8	44.0	44.5	3.7



# การเก็บออม/เก็บเพื่อยามฉุกเฉินในปัจจุบันของแรงงาน



**UTCC**  
Center for Economic  
and Business Forecasting  
ศูนย์พยากรณ์เศรษฐกิจและธุรกิจ

หากต้องการข้อมูลเพิ่มเติม  
กรุณาติดต่อ ศูนย์พยากรณ์เศรษฐกิจและธุรกิจ  
มหาวิทยาลัยหอการค้าไทย

TEL. 0-2697-6341 FAX. 0-2697-6342

หรือส่งข้อความขออนุเคราะห์ข้อมูลมาที่

E-Mail: [utcccebfb@utcc.ac.th](mailto:utcccebfb@utcc.ac.th)

(โดยระบุชื่อหน่วยงาน ชื่อผู้ขอ หัวข้อที่ต้องการ และการนำข้อมูลไปใช้ต่อ)



**UTCC**  
Center for Economic  
and Business Forecasting  
ศูนย์พยากรณ์เศรษฐกิจและธุรกิจ

ที่มา: สํารวจกลุ่มตัวอย่าง 1,250 ตัวอย่างทั่วประเทศ

# เปรียบเทียบประเด็นต่างๆ กับช่วงปี 2567

หน่วย: ร้อยละ

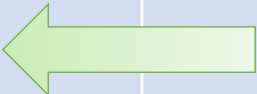
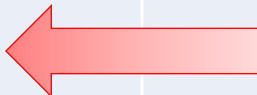
	เพิ่มขึ้น/ดีขึ้น	เท่าเดิม	ลดลง/แย่ลง
รายได้	47.1 	52.3	0.7
รายจ่าย	48.8 	51.2	0.0
ชั่วโมงการทำงาน	2.6	97.0	0.4
การเก็บออม	11.0	85.3	3.7
ภาระหนี้	7.8	82.3	9.8

# อาชีพเสริมในปัจจุบันของแรงงาน

- อาชีพอิสระ 10.8%
- รับจ้าง (มีรายได้เป็นเดือน) 12.4%

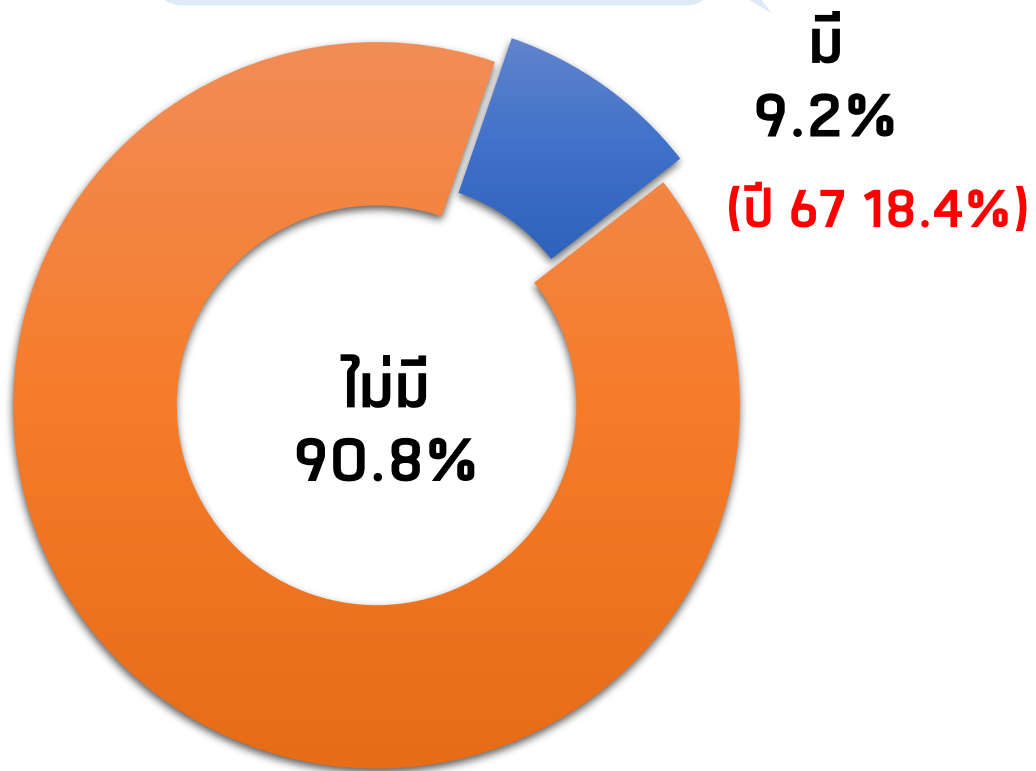

รายได้ต่อเดือน	ร้อยละ
500 – 1,000 บาท	8.6
1,001 – 1,500 บาท	0.3
1,501 – 2,000 บาท	36.6
2,001 – 3,000 บาท	22.6
มากกว่า 3,000 บาทขึ้นไป	32.0
<b>รวมรายได้เสริมเฉลี่ยต่อเดือน</b>	<b>3,092</b>

ที่มา: สํารวจกลุ่มตัวอย่าง 1,250 ตัวอย่างทั่วประเทศ



# พฤติกรรมการใช้จ่ายในปัจจุบัน



**UTCC**  
Center for Economic  
and Business Forecasting  
ศูนย์พยากรณ์เศรษฐกิจและธุรกิจ

หากต้องการข้อมูลเพิ่มเติม  
กรุณาติดต่อ ศูนย์พยากรณ์เศรษฐกิจและธุรกิจ  
มหาวิทยาลัยหอการค้าไทย

TEL. 0-2697-6341 FAX. 0-2697-6342

หรือส่งข้อความขออนุเคราะห์ข้อมูลมาที่

E-Mail: [utcccebf@utcc.ac.th](mailto:utcccebf@utcc.ac.th)

(โดยระบุชื่อหน่วยงาน ชื่อผู้ขอ หัวข้อที่ต้องการ และการนำข้อมูลไปใช้ต่อ)



# สถานภาพทางการเงินของแรงงาน: การใช้จ่ายอย่างไรเมื่อเทียบกับรายได้ที่ได้รับ



**UTCC**  
Center for Economic  
and Business Forecasting  
ศูนย์พยากรณ์เศรษฐกิจและธุรกิจ

หากต้องการข้อมูลเพิ่มเติม  
กรุณาติดต่อ ศูนย์พยากรณ์เศรษฐกิจและธุรกิจ  
มหาวิทยาลัยหอการค้าไทย

TEL. 0-2697-6341 FAX. 0-2697-6342

หรือส่งข้อความขออนุเคราะห์ข้อมูลมาที่

E-Mail: [utcccebfb@utcc.ac.th](mailto:utcccebfb@utcc.ac.th)

(โดยระบุชื่อหน่วยงาน ชื่อผู้ขอ หัวข้อที่ต้องการ และการนำข้อมูลไปใช้ต่อ)



# สัดส่วนค่าใช้จ่ายต่อเดือนในปัจจุบัน

หน่วย: ร้อยละ

ค่าใช้จ่าย	62	64	65	66	67	68
ค่าอาหารและเครื่องดื่ม	18.8	26.0	16.3	14.9	20.0	28.0
ค่าใช้จ่ายเกี่ยวกับที่อยู่อาศัย และเครื่องใช้ในบ้าน	9.8	11.0	11.2	9.4	12.4	19.2
ชำระหนี้ (ผ่อนสินค้า/หนี้สินอื่น)	7.8	12.6	17.4	21.0	15.2	10.4
ค่าใช้จ่ายเกี่ยวกับยานพาหนะ	9.9	8.9	8.4	8.5	9.8	8.2
การเลี้ยงดูบุตรหลาน (รวมถึงการเล่าเรียน)	8.6	9.1	12.7	7.8	8.7	8.1
ค่าเครื่องนุ่งห่ม และรองเท้า	8.2	7.7	8.9	8.1	5.7	7.1
ยารักษาโรค และค่ารักษาพยาบาล	7.5	7.2	8.9	8.8	8.7	6.7
ค่าโทรศัพท์	7.7	8.0	9.3	8.1	7.8	6.3
การเลี้ยงชีพ	7.0	6.0	6.4	7.7	6.7	6.0
लगुन	14.7	3.5	0.5	14.1	5.0	Na.
รวม	100.0	100.0	100.0	100.0	100.0	100.0

อันดับ 1

อันดับ 2

อันดับ 3

ที่มา: สํารวจกลุ่มตัวอย่าง 1,250 ตัวอย่างทั่วประเทศ

\*หมายเหตุ ปี 63 มีการใช้มาตรการป้องกันการแพร่ระบาดของโควิด-19 (ล็อกดาวน์) จึงไม่มีการสำรวจ



# สถานการณ์ทางการเงินของแรงงาน: **การมีปัญหารายได้ไม่พอกับรายจ่ายในปัจจุบัน**



**UTCC**  
Center for Economic  
and Business Forecasting  
ศูนย์พยากรณ์เศรษฐกิจและธุรกิจ

หากต้องการข้อมูลเพิ่มเติม  
กรุณาติดต่อ ศูนย์พยากรณ์เศรษฐกิจและธุรกิจ  
มหาวิทยาลัยหอการค้าไทย

TEL. 0-2697-6341 FAX. 0-2697-6342

หรือส่งข้อความขอข้อมูลเพิ่มเติมมาที่

E-Mail: [utcccebfb@utcc.ac.th](mailto:utcccebfb@utcc.ac.th)

(โดยระบุชื่อหน่วยงาน ชื่อผู้ขอ หัวข้อที่ต้องการ และการนำข้อมูลไปใช้ต่อ)



# สถานการณ์หนี้ของแรงงานไทย และการจัดการหนี้





# ปัจจุบันครัวเรือนของท่านมีหนี้สินหรือไม่

หน่วย: ร้อยละ



หนี้สินครัวเรือน

2562

2564

2565

2566

2567

2568



**UTCC**  
Center for Economic  
and Business Forecasting  
ศูนย์พยากรณ์เศรษฐกิจและธุรกิจ

หากต้องการข้อมูลเพิ่มเติม  
กรุณาติดต่อ ศูนย์พยากรณ์เศรษฐกิจและธุรกิจ  
มหาวิทยาลัยหอการค้าไทย

TEL. 0-2697-6341 FAX. 0-2697-6342

หรือส่งข้อความขอข้อมูลเพิ่มเติมมาที่

E-Mail: [utcccebfb@utcc.ac.th](mailto:utcccebfb@utcc.ac.th)

(โดยระบุชื่อหน่วยงาน ชื่อผู้ขอ หัวข้อที่ต้องการ และการนำข้อมูลไปใช้ต่อ)

รวม

100.0

100.0

100.0

100.0

100.0

100.0

# หนังสือบุคคลหรือหนังสือบัตรเครดิตส่วนใหญ่ นำไปใช้จ่ายในเรื่องใดมากที่สุด



**UTCC**  
Center for Economic  
and Business Forecasting  
ศูนย์พยากรณ์เศรษฐกิจและธุรกิจ

หากต้องการข้อมูลเพิ่มเติม  
กรุณาติดต่อ ศูนย์พยากรณ์เศรษฐกิจและธุรกิจ  
มหาวิทยาลัยหอการค้าไทย  
TEL. 0-2697-6341 FAX. 0-2697-6342  
หรือส่งข้อความขออนุเคราะห์ข้อมูลมาที่  
E-Mail: [utcccebfb@utcc.ac.th](mailto:utcccebfb@utcc.ac.th)

(โดยระบุชื่อหน่วยงาน ชื่อผู้ขอ หัวข้อที่ต้องการ และการนำข้อมูลไปใช้ต่อ)

อื่นๆ

0.2

Na.

Na.





# ภาระหนี้ของครัวเรือน



**UTCC**  
Center for Economic  
and Business Forecasting  
ศูนย์พยากรณ์เศรษฐกิจและธุรกิจ

หากต้องการข้อมูลเพิ่มเติม  
กรุณาติดต่อ ศูนย์พยากรณ์เศรษฐกิจและธุรกิจ  
มหาวิทยาลัยหอการค้าไทย  
TEL. 0-2697-6341 FAX. 0-2697-6342  
หรือส่งข้อความขออนุญาตเข้าถึงข้อมูลมาที่  
E-Mail: [utcccebf@utcc.ac.th](mailto:utcccebf@utcc.ac.th)  
(โดยระบุชื่อหน่วยงาน ชื่อผู้ขอ หัวข้อที่ต้องการ และการนำข้อมูลไปใช้ต่อ)

# การผ่อนชำระต่อเดือนต่อรายได้ต่อเดือน



**UTCC**  
Center for Economic  
and Business Forecasting  
ศูนย์พยากรณ์เศรษฐกิจและธุรกิจ

หากต้องการข้อมูลเพิ่มเติม  
กรุณาติดต่อ ศูนย์พยากรณ์เศรษฐกิจและธุรกิจ  
มหาวิทยาลัยหอการค้าไทย

TEL. 0-2697-6341 FAX. 0-2697-6342

หรือส่งข้อความขอข้อมูลเพิ่มเติมมาที่

E-Mail: [utcccebf@utcc.ac.th](mailto:utcccebf@utcc.ac.th)

(โดยระบุชื่อหน่วยงาน ชื่อผู้ขอ หัวข้อที่ต้องการ และการนำข้อมูลไปใช้ต่อ)



**UTCC**  
Center for Economic  
and Business Forecasting  
ศูนย์พยากรณ์เศรษฐกิจและธุรกิจ

ที่มา: สํารวจกลุ่มตัวอย่าง 1,250 ตัวอย่างทั่วประเทศ

# ลักษณะการชำระหนี้บัตรเครดิตใน 6 เดือนที่ผ่านมา

แบ่งชำระบางส่วน  
64.2%

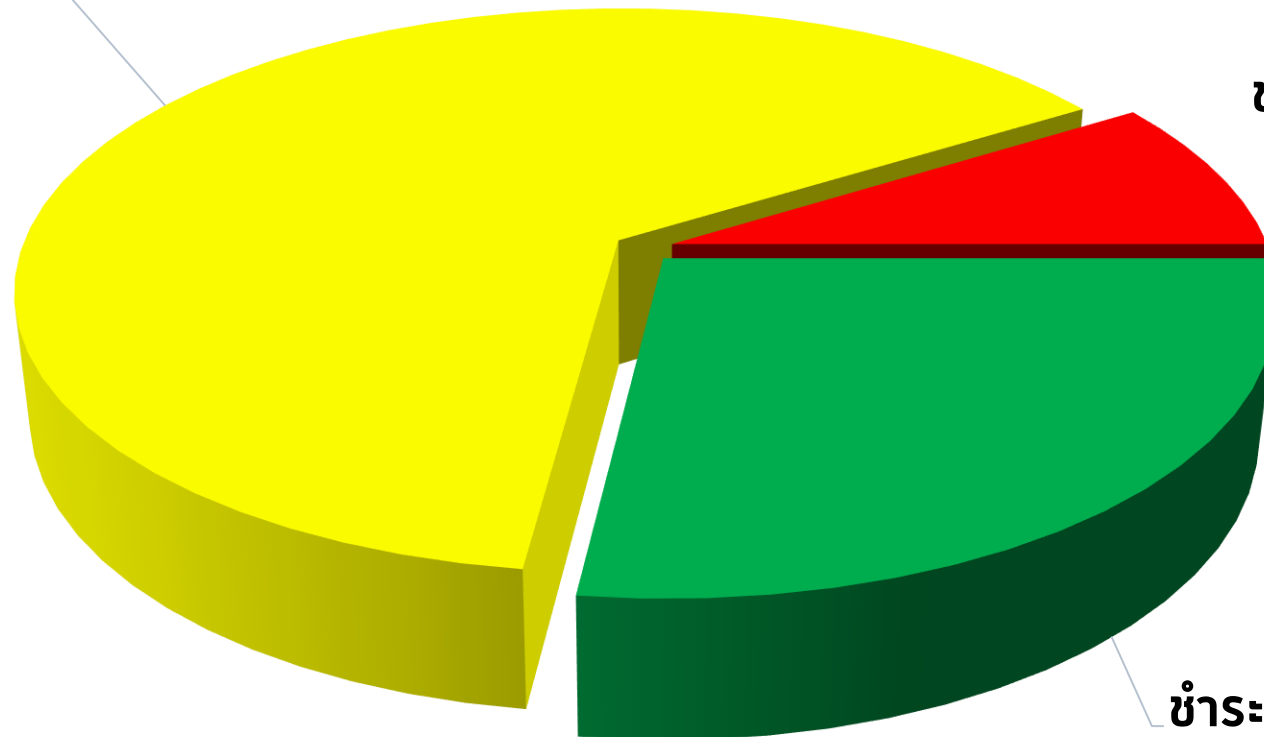

ขาดการชำระ/ผ่อน  
ผันการชำระ  
8.8%

ชำระเต็มจำนวน  
27.0%



# ในช่วง 6 เดือนที่ผ่านมา ท่านเคยประสบปัญหาปิดนัดการผ่อนชำระ หรือไม่



**UTCC**  
Center for Economic  
and Business Forecasting  
ศูนย์พยากรณ์เศรษฐกิจและธุรกิจ

หากต้องการข้อมูลเพิ่มเติม  
กรุณาติดต่อ ศูนย์พยากรณ์เศรษฐกิจและธุรกิจ  
มหาวิทยาลัยหอการค้าไทย

TEL. 0-2697-6341 FAX. 0-2697-6342

หรือส่งข้อความขออนุญาตหาคัดข้อมูลมาที่

E-Mail: [utcccebf@utcc.ac.th](mailto:utcccebf@utcc.ac.th)

(โดยระบุชื่อหน่วยงาน ชื่อผู้ขอ หัวข้อที่ต้องการ และการนำข้อมูลไปใช้ต่อ)

# ภาระหนี้สินในปัจจุบันส่งผลต่อการใช้จ่ายโดยรวมอย่างไร

การใช้จ่ายในปัจจุบัน

การใช้จ่ายในอีก 3 เดือนข้างหน้า

เท่าเดิม 57.5%

เท่าเดิม 64.5%

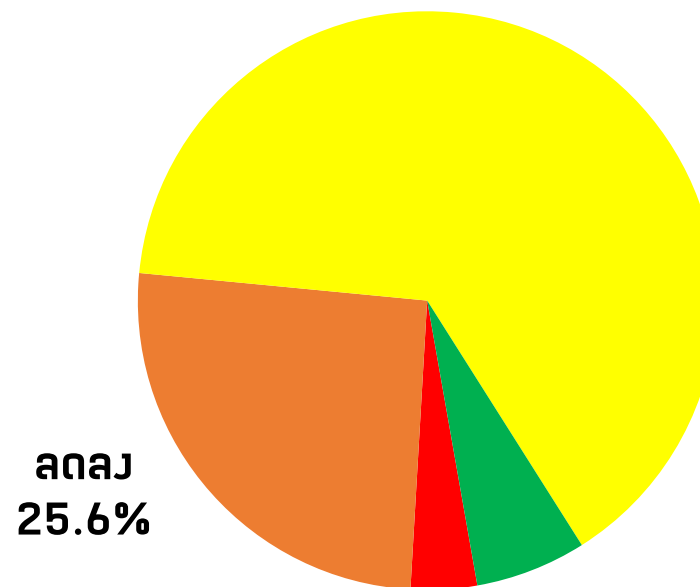
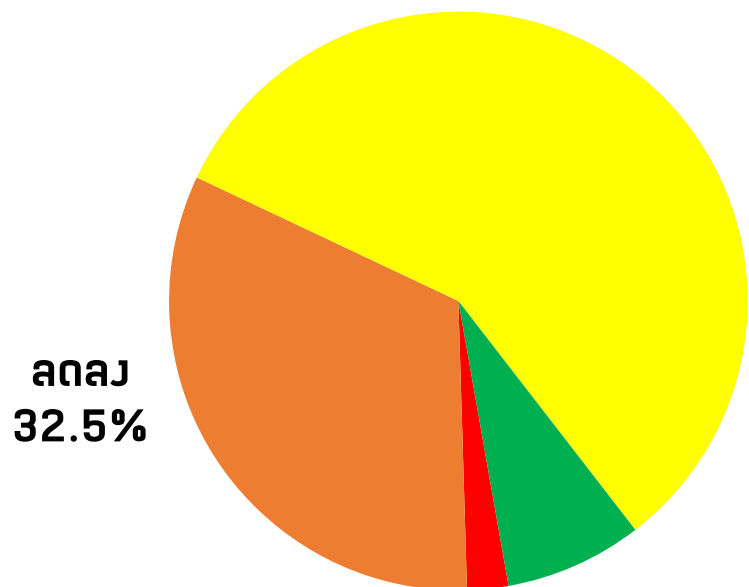

ลดลงมาก  
2.3%

เพิ่มขึ้น  
7.7%

ลดลงมาก  
3.7%

เพิ่มขึ้น  
6.2%

ที่มา: สํารวจกลุ่มตัวอย่าง 1,250 ตัวอย่างทั่วประเทศ



# ทักษะต่อรายได้และความคิดเห็นประเด็นแรงงาน



# ระดับราคาสินค้าในปัจจุบัน กระทบต่อการดำเนินชีวิตของท่านหรือไม่



หน่วย: ร้อยละ

	ไม่กระทบเลย	กระทบ			รวม
		น้อย	ปานกลาง	มาก	
ต่ำกว่า 5,000 บาท	-	-	-	100.0	100.0
5,001-10,000 บาท	-	3.2	45.7	51.1	100.0
10,001-15,000 บาท	0.5	10.6	54.4	34.4	100.0
ภาพรวม	0.5	9.9	53.4	36.3	100.0



แก้ไขโดย	ร้อยละ	แก้ไขโดย	ร้อยละ
ประหยัด ใช้จ่ายเท่าที่มี	67.6	ขอยืมญาติ พี่น้อง คนสนิท	5.6
เบิกค่าจ้างล่วงหน้า	9.1	กู้ยืมมาใช้ในช่วงที่ราคาสินค้าแพง	4.9
กดเงินสดจากบัตรเครดิต	8.2	จำหน่าย/ขายทรัพย์สิน	4.7



# ทัศนคติต่องานที่ท่านทำอยู่ในปัจจุบัน

หน่วย: ร้อยละ

อาชีพ	มั่นคง	ไม่มั่นคง	ไม่แน่ใจ	รวม
ลูกจ้างราชการ/รัฐวิสาหกิจ	71.4	4.8	23.8	100.0
พนักงานภาคเอกชน	71.8	3.5	24.7	100.0
รับจ้าง (ได้รับเงินเป็นเงินเดือน)	79.3	4.0	16.6	100.0
รับจ้างเป็นรายวัน/รายสัปดาห์/เป็นชิ้นงาน	58.6	7.4	34.0	100.0
อาชีพอิสระ	30.0	30.0	40.0	100.0
ภาพรวม	62.2	9.9	27.8	100.0





# ทัศนคติต่อโอกาสในการ**ตกงาน**

หน่วย: ร้อยละ

โอกาสในการตกงาน	59	60	61	62	64	65	66	67	68
ไม่มีโอกาสเกิดเลย	1.8	17.5	17.4	29.9	15.8	16.8	26.3	22.0	19.3
น้อย	5.6	20.2	19.2	19.8	24.5	23.6	17.1	11.5	31.8
น้อยมาก	9.4	18.4	13.5	20.3	20.5	17.8	24.5	7.9	19.2
ปานกลาง	29.0	29.6	30.5	24.9	2.0	29.8	20.3	30.7	27.1
มาก	44.1	11.2	14.6	4.7	23.9	11.0	11.5	27.8	2.4
มากที่สุด	10.1	3.1	4.8	0.4	13.3	0.9	0.3	0.0	0.2

- รับจ้างที่ไ้ได้รับเงินเป็นเงินเดือน
- รับจ้างเป็นรายวัน/รายสัปดาห์/เป็นชิ้นงาน

# ในกรณีที่มีความกังวลในเรื่องของการตกงาน



**UTCC**  
Center for Economic  
and Business Forecasting  
ศูนย์พยากรณ์เศรษฐกิจและธุรกิจ

หากต้องการข้อมูลเพิ่มเติม  
กรุณาติดต่อ ศูนย์พยากรณ์เศรษฐกิจและธุรกิจ  
มหาวิทยาลัยหอการค้าไทย

TEL. 0-2697-6341 FAX. 0-2697-6342

หรือส่งข้อความขออนุเคราะห์ข้อมูลมาที่

E-Mail: [utcccebfb@utcc.ac.th](mailto:utcccebfb@utcc.ac.th)

(โดยระบุชื่อหน่วยงาน ชื่อผู้ขอ หัวข้อที่ต้องการ และการนำข้อมูลไปใช้ต่อ)



# หากประเมินสถานการณ์เศรษฐกิจ ท่านคิดว่าสถานการณ์เป็นอย่างไร

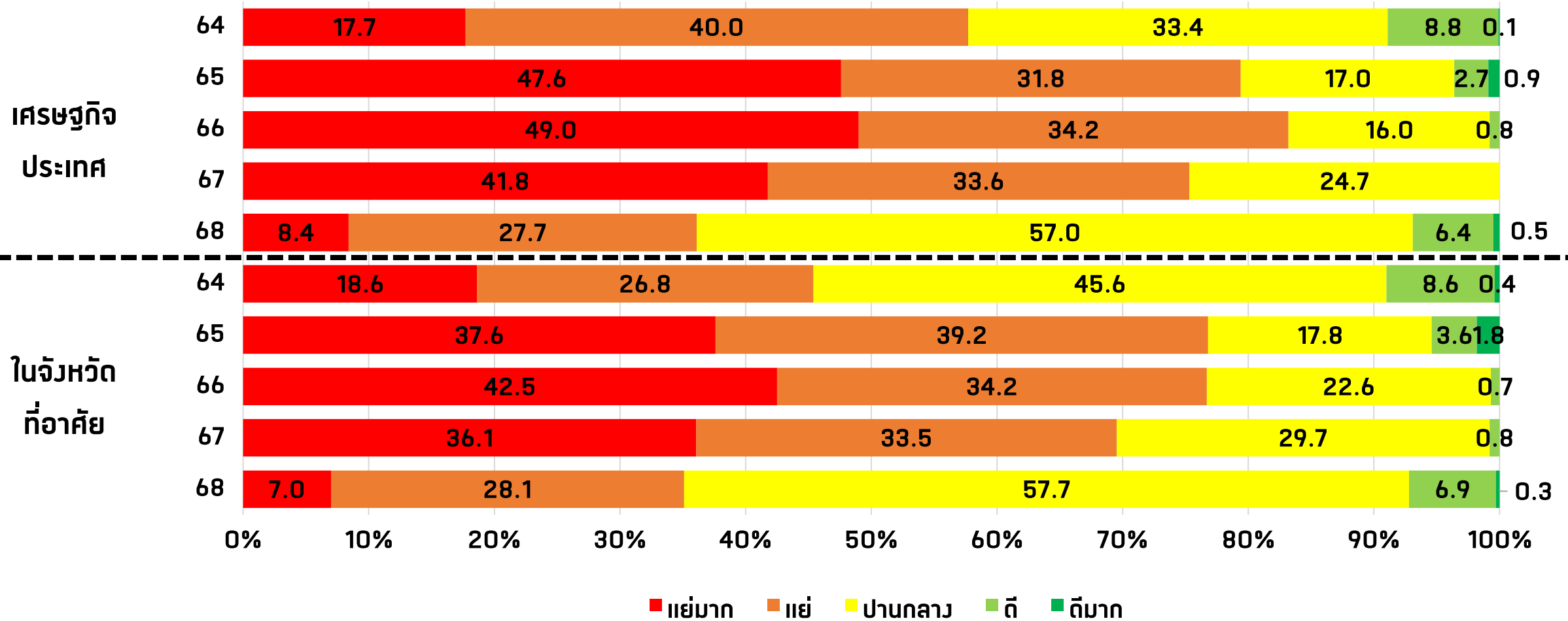

# ประเด็นที่รัฐบาลควรดูแลกับแรงงาน

หน่วย: ร้อยละ

	เงินเดือน	ค่าจ้าง	ภาพรวม
ดูแลเรื่องเงินช่วยเหลือแรงงานกรณีตกงาน	15.9	15.9	15.9
ดูแลเรื่องค่าครองชีพ (ราคาสินค้า)	14.0	18.2	15.3
ดูแลเรื่องการว่างงาน	18.1	7.9	15.1
ดูแลเรื่องการรับรักษาของผู้ประกันตน	15.1	10.7	13.8
ดูแลเรื่องการเพิ่มค่าแรงขั้นต่ำ	9.5	15.4	11.3
ดูแลเรื่องปัญหาแรงงานต่างด้าว	8.8	11.6	9.6
ดูแลเรื่องหนี้ของแรงงาน	8.1	7.9	8.1
ดูแลเรื่องสวัสดิการให้แรงงาน	5.9	7.6	6.4
ดูแลเรื่องฝีมือแรงงาน	3.4	3.8	3.5
ความเหลื่อมล้ำในที่ทำงาน	1.1	0.7	1.0
ดูแลการใช้แรงงานมากเกินไปจนขอบเขต	0.2	0.2	0.2

อันดับ 1

อันดับ 2

อันดับ 3

เฉพาะกลุ่มตัวอย่าง  
ที่รับเงินเป็นค่าจ้าง



# ท่านคิดว่าค่าจ้างขั้นต่ำในปัจจุบันมีความเหมาะสมมากน้อยเพียงใด

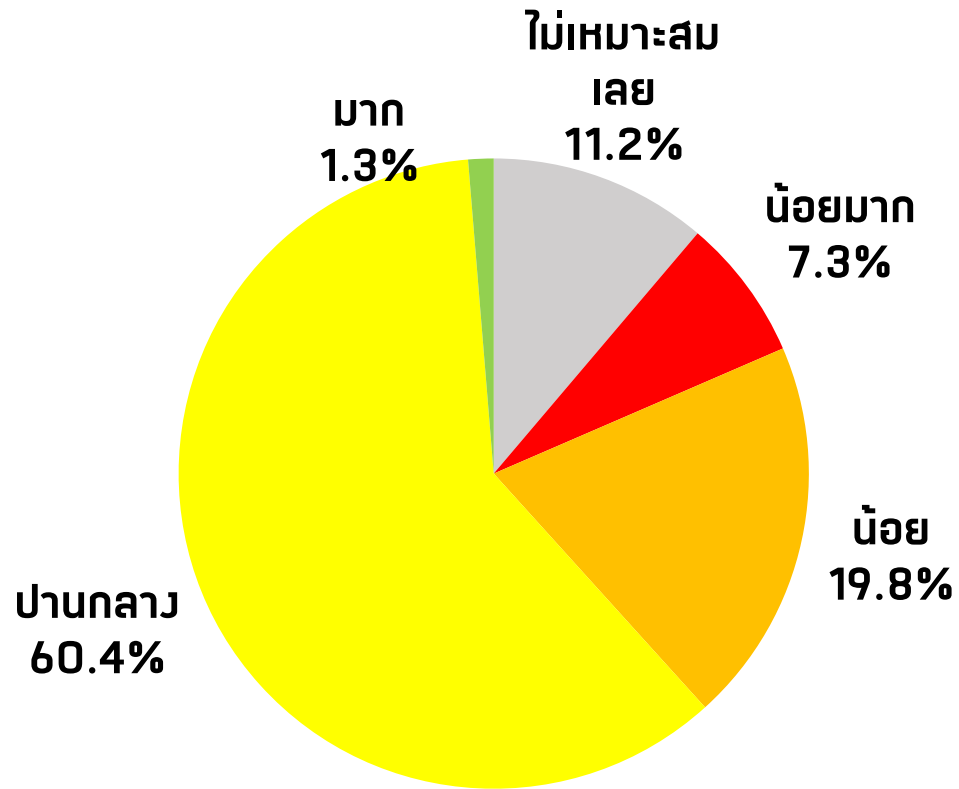

สาเหตุที่เห็นว่าไม่เหมาะสม/เหมาะสมน้อย	ร้อยละ
ราคาสินค้าและค่าครองชีพสูง	84.2
ทำงานมานานรายได้ขึ้นน้อย	6.2
รายได้ไม่เพียงพอ	8.6
ความเหลื่อมล้ำและความไม่ยุติธรรม (งานเยอะคนน้อย)	1.0



# ในกรณีที่หากไม่สามารถปรับเพิ่มค่าแรงได้อย่างที่คาดหวังไว้ท่านจะปรับเพิ่มอย่างไร

	ร้อยละ
เพิ่มเท่ากับ <b>ค่าเดินทาง</b> ที่เพิ่มสูงขึ้น	29.9
เพิ่มเท่ากับ <b>ค่าสาธารณูปโภค</b> ที่เพิ่มสูงขึ้น	19.8
เพิ่มเท่ากับ <b>อัตราดอกเบี้ยเงินกู้</b>	18.9
เพิ่มเท่ากับ <b>ราคาอาหาร</b> ที่เพิ่มสูงขึ้น	17.9
เพิ่มเท่ากับ <b>ค่าเช่าที่อยู่อาศัย</b>	13.5
รวม	100.0



# ผลจากการปรับขึ้นค่าจ้างขั้นต่ำ อาจส่งผลให้ราคาสินค้าปรับเพิ่มสูงขึ้น กว่าที่เป็นอยู่ในปัจจุบัน ท่านยอมรับได้หรือไม่



## แนวทางเพื่อแก้ไขปัญหาค่าแรงหรือค่าครองชีพ

- ควบคุมราคาสินค้า/บริการที่จำเป็น
- ลดต้นทุนให้กับผู้ประกอบการในด้านอื่นนอกจากค่าแรงงาน
- เพิ่มสวัสดิการให้กับแรงงานที่มีรายได้น้อย

# ภาระหนี้สินในปัจจุบันส่งผลต่อการใช้จ่ายโดยรวมอย่างไร

การใช้จ่ายในปัจจุบัน

การใช้จ่ายในอีก 3 เดือนข้างหน้า

เท่าเดิม 65.1%

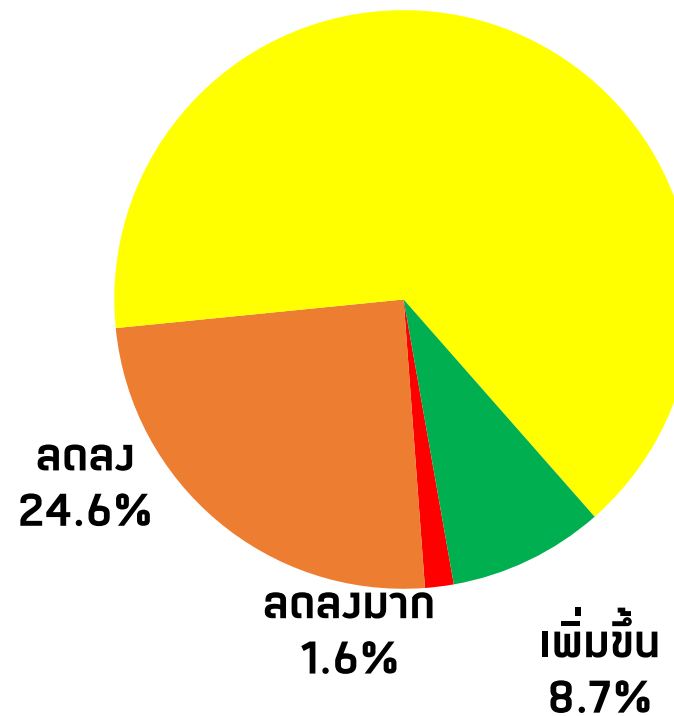
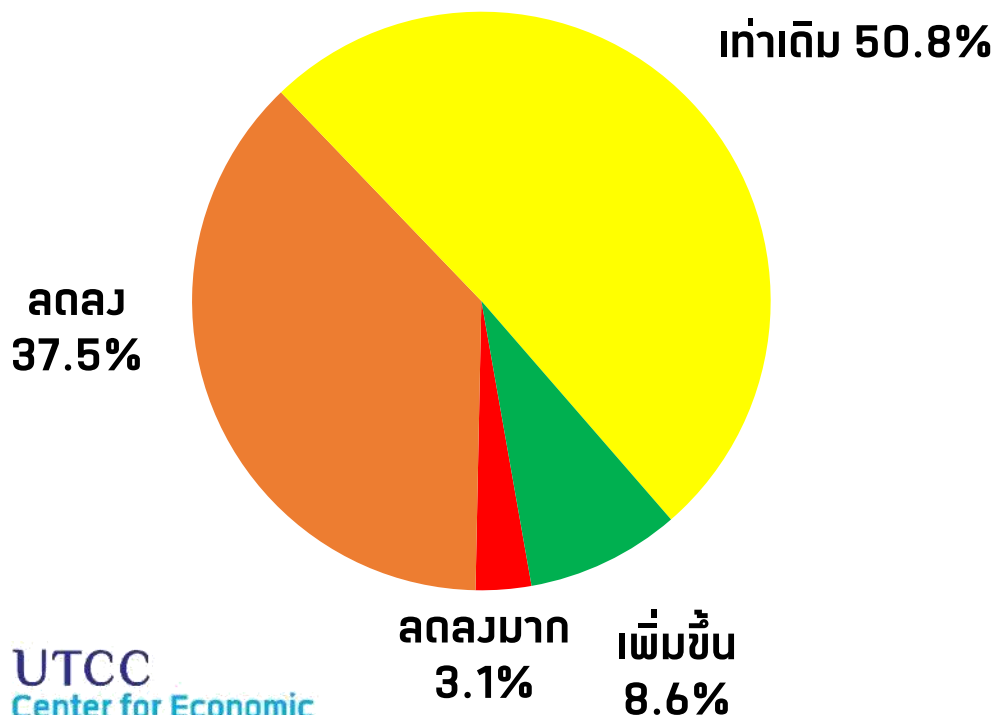

ที่มา: สํารวจกลุ่มตัวอย่าง 1,250 ตัวอย่างทั่วประเทศ



# ท่านมีความกังวลต่อหนี้ที่อยู่ในปัจจุบันหรือไม่อย่างไร

## ความกังวลต่อหนี้

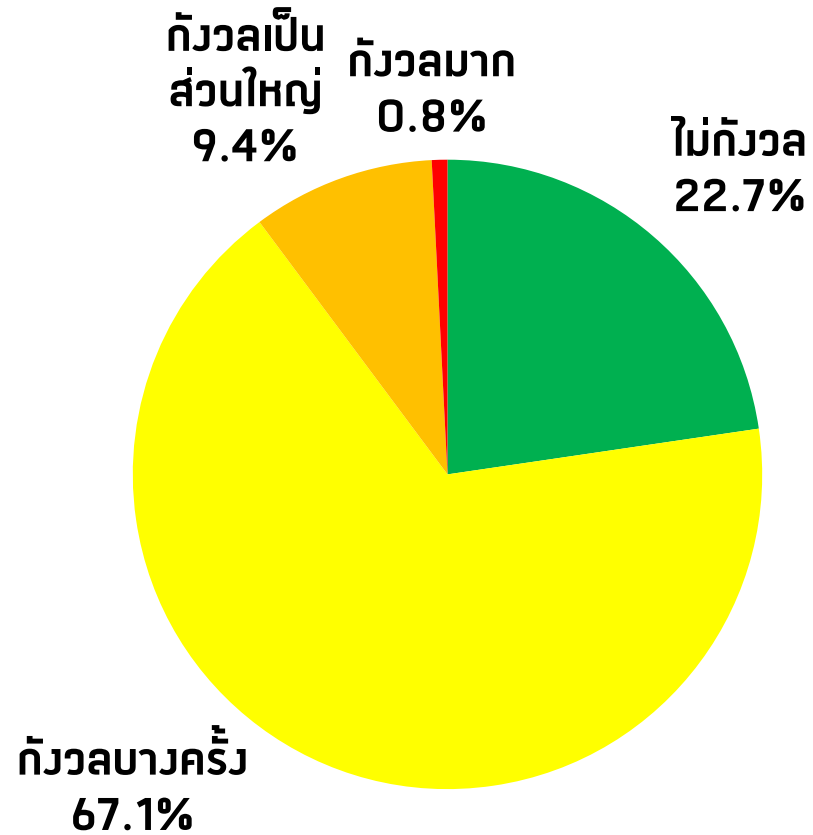

## ความสามารถในการชำระหนี้ก้อนดังกล่าว

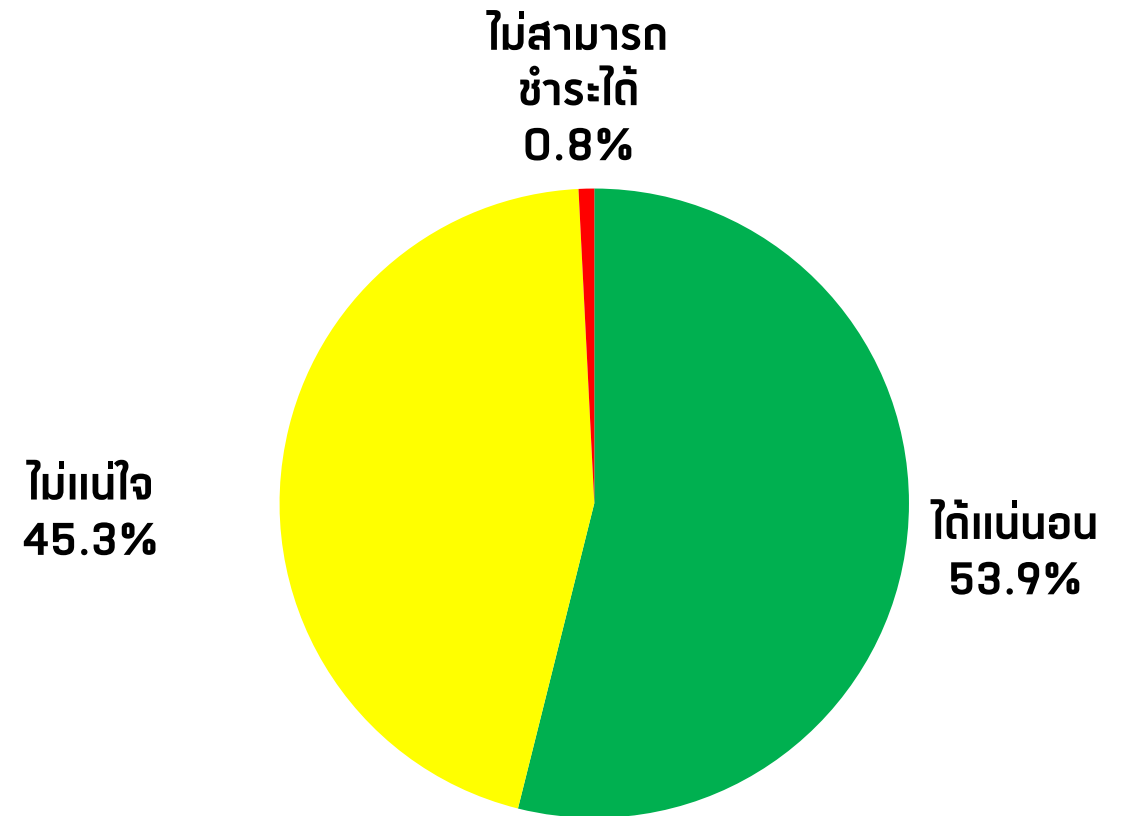

# ระดับราคาสินค้าในปัจจุบัน กระทบต่อการดำเนินชีวิตของท่านหรือไม่

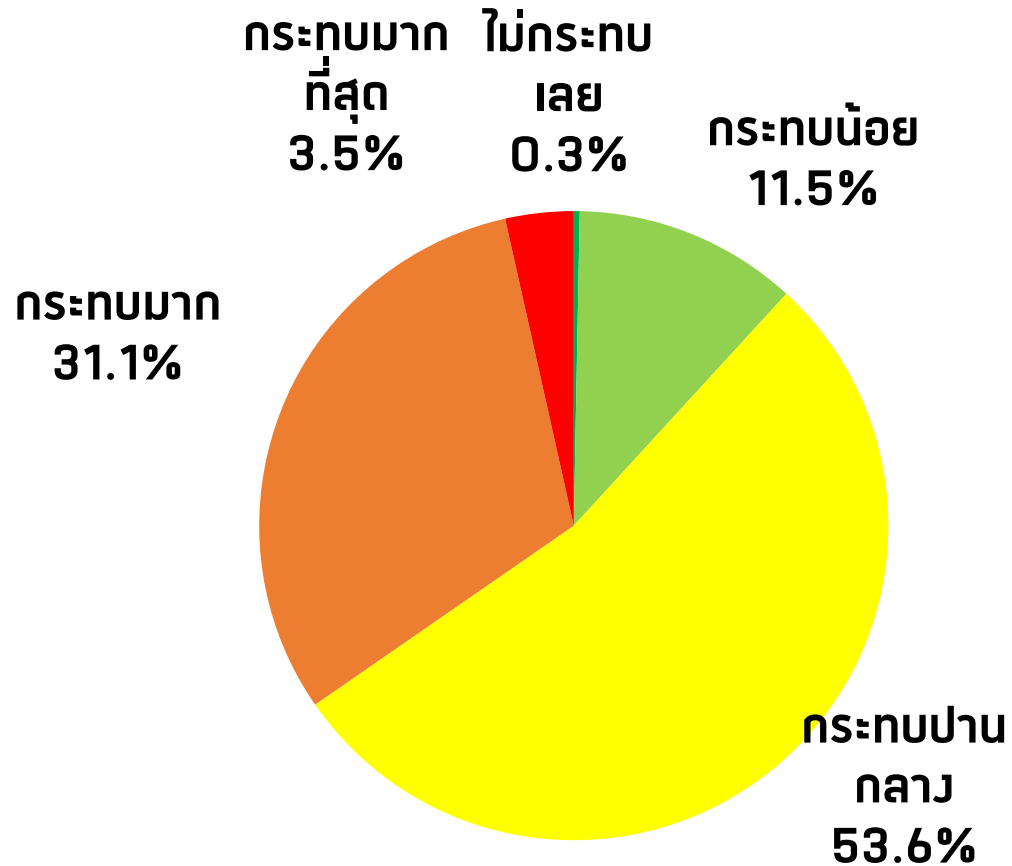

แก้ไขโดย	ร้อยละ
ประหยัด ใช้จ่ายเท่าที่ม	67.1
เบิกค่าจ้างล่วงหน้า	9.7
กตเวินสดจากบัตรเครดิต	8.9
กัยืมมาใช้ในช่วงที่ราคาสินค้าแพง	7.6
ขอยืมญาติ พี่น้อง คนสนิท	3.6
จำนำ/ขายทรัพย์สิน	3.1

**ท่านมีความกังวลในเรื่องใด หากมีการปรับขึ้นค่าจ้างขั้นต่ำ 400 บาททั่วประเทศ**



**UTCC**  
Center for Economic  
and Business Forecasting  
ศูนย์พยากรณ์เศรษฐกิจและธุรกิจ

**หากต้องการข้อมูลเพิ่มเติม  
กรุณาติดต่อ ศูนย์พยากรณ์เศรษฐกิจและธุรกิจ  
มหาวิทยาลัยหอการค้าไทย**

**TEL. 0-2697-6341 FAX. 0-2697-6342**

**หรือส่งข้อความขออนุเคราะห์ข้อมูลมาที่**

**E-Mail: [utcccebfb@utcc.ac.th](mailto:utcccebfb@utcc.ac.th)**

**(โดยระบุชื่อหน่วยงาน ชื่อผู้ขอ หัวข้อที่ต้องการ และการนำข้อมูลไปใช้ต่อ)**



**UTCC**  
Center for Economic  
and Business Forecasting  
ศูนย์พยากรณ์เศรษฐกิจและธุรกิจ

ที่มา: สํารวจกลุ่มตัวอย่าง 1,250 ตัวอย่างทั่วประเทศ



## เปรียบเทียบระหว่างปี 2552-2567

\*หมายเหตุ ปี 63 มีการใช้มาตรการป้องกันการแพร่ระบาดของโควิด-19 (ล็อกดาวน์) จึงไม่มีการสำรวจ

# อาชีพเสริม



**UTCC**  
Center for Economic  
and Business Forecasting  
ศูนย์พยากรณ์เศรษฐกิจและธุรกิจ

หากต้องการข้อมูลเพิ่มเติม  
กรุณาติดต่อ ศูนย์พยากรณ์เศรษฐกิจและธุรกิจ  
มหาวิทยาลัยหอการค้าไทย

TEL. 0-2697-6341 FAX. 0-2697-6342

หรือส่งข้อความขออนุเคราะห์ข้อมูลมาที่

E-Mail: [utcccebf@utcc.ac.th](mailto:utcccebf@utcc.ac.th)

(โดยระบุชื่อหน่วยงาน ชื่อผู้ขอ หัวข้อที่ต้องการ และการนำข้อมูลไปใช้ต่อ)





# ภาระหน้าที่ของแรงงานไทย



**UTCC**  
Center for Economic  
and Business Forecasting  
ศูนย์พยากรณ์เศรษฐกิจและธุรกิจ

หากต้องการข้อมูลเพิ่มเติม  
กรุณาติดต่อ ศูนย์พยากรณ์เศรษฐกิจและธุรกิจ  
มหาวิทยาลัยหอการค้าไทย

TEL. 0-2697-6341 FAX. 0-2697-6342

หรือส่งข้อความขอข้อมูลมาที่

E-Mail: [utcccebfi@utcc.ac.th](mailto:utcccebfi@utcc.ac.th)

(โดยระบุชื่อหน่วยงาน ชื่อผู้ขอ หัวข้อที่ต้องการ และการนำข้อมูลไปใช้ต่อ)



# วัตถุประสงค์ในการกู้

หน่วย: ร้อยละ



**UTCC**  
Center for Economic  
and Business Forecasting  
ศูนย์พยากรณ์เศรษฐกิจและธุรกิจ

หากต้องการข้อมูลเพิ่มเติม  
กรุณาติดต่อ ศูนย์พยากรณ์เศรษฐกิจและธุรกิจ  
มหาวิทยาลัยหอการค้าไทย

TEL. 0-2697-6341 FAX. 0-2697-6342

หรือส่งข้อความขออนุเคราะห์ข้อมูลมาที่

E-Mail: [utcccebfb@utcc.ac.th](mailto:utcccebfb@utcc.ac.th)

(โดยระบุชื่อหน่วยงาน ชื่อผู้ขอ หัวข้อที่ต้องการ และการนำข้อมูลไปใช้ต่อ)

รวม

100.0 100.0 100.0 100.0 100.0 100.0 100.0 100.0 100.0 100.0 100.0 100.0 100.0 100.0 100.0

# ภาระหน้าที่ของครัวเรือนของแรงงานไทย



**UTCC**  
Center for Economic  
and Business Forecasting  
ศูนย์พยากรณ์เศรษฐกิจและธุรกิจ

หากต้องการข้อมูลเพิ่มเติม  
กรุณาติดต่อ ศูนย์พยากรณ์เศรษฐกิจและธุรกิจ  
มหาวิทยาลัยหอการค้าไทย

TEL. 0-2697-6341 FAX. 0-2697-6342

หรือส่งข้อความขออนุเคราะห์ข้อมูลมาที่

E-Mail: [utcccebfi@utcc.ac.th](mailto:utcccebfi@utcc.ac.th)

(โดยระบุชื่อหน่วยงาน ชื่อผู้ขอ หัวข้อที่ต้องการ และการนำข้อมูลไปใช้ต่อ)



# ภาระหน้าที่ของครัวเรือนของแรงงานไทย



**UTCC**  
Center for Economic  
and Business Forecasting  
ศูนย์พยากรณ์เศรษฐกิจและธุรกิจ

หากต้องการข้อมูลเพิ่มเติม  
กรุณาติดต่อ ศูนย์พยากรณ์เศรษฐกิจและธุรกิจ  
มหาวิทยาลัยหอการค้าไทย

TEL. 0-2697-6341 FAX. 0-2697-6342

หรือส่งข้อความขอข้อมูลมาที่

E-Mail: [utcccebfb@utcc.ac.th](mailto:utcccebfb@utcc.ac.th)

(โดยระบุชื่อหน่วยงาน ชื่อผู้ขอ หัวข้อที่ต้องการ และการนำข้อมูลไปใช้ต่อ)



# ความสามารถในการชำระหนี้ในรอบปีที่ผ่านมา



**UTCC**  
Center for Economic  
and Business Forecasting  
ศูนย์พยากรณ์เศรษฐกิจและธุรกิจ

หากต้องการข้อมูลเพิ่มเติม  
กรุณาติดต่อ ศูนย์พยากรณ์เศรษฐกิจและธุรกิจ  
มหาวิทยาลัยหอการค้าไทย

TEL. 0-2697-6341 FAX. 0-2697-6342

หรือส่งข้อความขอข้อมูลมาที่

E-Mail: [utcccebfb@utcc.ac.th](mailto:utcccebfb@utcc.ac.th)

(โดยระบุชื่อหน่วยงาน ชื่อผู้ขอ หัวข้อที่ต้องการ และการนำข้อมูลไปใช้ต่อ)



# การขอ



**UTCC**  
**Center for Economic  
and Business Forecasting**  
ศูนย์พยากรณ์เศรษฐกิจและธุรกิจ

หากต้องการข้อมูลเพิ่มเติม  
กรุณาติดต่อ ศูนย์พยากรณ์เศรษฐกิจและธุรกิจ  
มหาวิทยาลัยหอการค้าไทย

TEL. 0-2697-6341 FAX. 0-2697-6342

หรือส่งข้อความขอรายละเอียดข้อมูลมาที่

E-Mail: [utcccebf@utcc.ac.th](mailto:utcccebf@utcc.ac.th)

(โดยระบุชื่อหน่วยงาน ชื่อผู้ขอ หัวข้อที่ต้องการ และการนำข้อมูลไปใช้ต่อ)



**UTCC**  
**Center for Economic  
and Business Forecasting**  
ศูนย์พยากรณ์เศรษฐกิจและธุรกิจ

ที่มา:สำรวจกลุ่มตัวอย่าง

**\*หมายเหตุ ปี 63 มีการใช้มาตรการป้องกันการแพร่ระบาดของโควิด-19 (ล็อกดาวน์) จึงไม่มีการสำรวจ**

# พฤติกรรมการใช้จ่ายในปัจจุบัน

หน้า ๕๕



**UTCC**  
Center for Economic  
and Business Forecasting  
ศูนย์พยากรณ์เศรษฐกิจและธุรกิจ

หากต้องการข้อมูลเพิ่มเติม  
กรุณาติดต่อ ศูนย์พยากรณ์เศรษฐกิจและธุรกิจ  
มหาวิทยาลัยหอการค้าไทย

TEL. 0-2697-6341 FAX. 0-2697-6342

หรือส่งข้อความขออนุเคราะห์ข้อมูลมาที่

E-Mail: [utcccebfb@utcc.ac.th](mailto:utcccebfb@utcc.ac.th)

(โดยระบุชื่อหน่วยงาน ชื่อผู้ขอ หัวข้อที่ต้องการ และการนำข้อมูลไปใช้ต่อ)





# การวางแผนทำกิจกรรมและการใช้ จ่ายในช่วงวันหยุดแรงงาน





# กิจกรรมในช่วงวันหยุดแรงงาน

หน่วย : ร้อยละของผู้ออก

■ ปี68 ■ ปี67



**UTCC**  
Center for Economic  
and Business Forecasting  
ศูนย์พยากรณ์เศรษฐกิจและธุรกิจ

หากต้องการข้อมูลเพิ่มเติม  
กรุณาติดต่อ ศูนย์พยากรณ์เศรษฐกิจและธุรกิจ  
มหาวิทยาลัยหอการค้าไทย  
TEL. 0-2697-6341 FAX. 0-2697-6342  
หรือส่งข้อความขออนุญาตเข้าถึงข้อมูลมาที่  
E-Mail: [utcccebfb@utcc.ac.th](mailto:utcccebfb@utcc.ac.th)  
(โดยระบุชื่อหน่วยงาน ชื่อผู้ขอ หัวข้อที่ต้องการ และการนำข้อมูลไปใช้ต่อ)

# การใช้จ่ายในช่วงวันหยุดแรงงาน

หน้าผา ัจฉริยะ



**UTCC**  
Center for Economic  
and Business Forecasting  
ศูนย์พยากรณ์เศรษฐกิจและธุรกิจ

หากต้องการข้อมูลเพิ่มเติม  
กรุณาติดต่อ ศูนย์พยากรณ์เศรษฐกิจและธุรกิจ  
มหาวิทยาลัยหอการค้าไทย

TEL. 0-2697-6341 FAX. 0-2697-6342

หรือส่งข้อความขออนุเคราะห์ข้อมูลมาที่

E-Mail: [utcccebf@utcc.ac.th](mailto:utcccebf@utcc.ac.th)

(โดยระบุชื่อหน่วยงาน ชื่อผู้ขอ หัวข้อที่ต้องการ และการนำข้อมูลไปใช้ต่อ)



**UTCC**  
Center for Economic  
and Business Forecasting  
ศูนย์พยากรณ์เศรษฐกิจและธุรกิจ

ที่มา: สํารวจกลุ่มตัวอย่าง 1,250 ตัวอย่างทั่วประเทศ

# เปรียบเทียบการใช้จ่ายในช่วงวันแรงงานกับช่วงเดียวกันของปีที่ผ่านมา



**UTCC**  
Center for Economic  
and Business Forecasting  
ศูนย์พยากรณ์เศรษฐกิจและธุรกิจ

หากต้องการข้อมูลเพิ่มเติม  
กรุณาติดต่อ ศูนย์พยากรณ์เศรษฐกิจและธุรกิจ  
มหาวิทยาลัยหอการค้าไทย

TEL. 0-2697-6341 FAX. 0-2697-6342

หรือส่งข้อความขออนุเคราะห์ข้อมูลมาที่

E-Mail: [utcccebfb@utcc.ac.th](mailto:utcccebfb@utcc.ac.th)

(โดยระบุชื่อหน่วยงาน ชื่อผู้ขอ หัวข้อที่ต้องการ และการนำข้อมูลไปใช้ต่อ)



# บรรยากาศวันแรงงานเทียบกับปีที่ผ่านมา

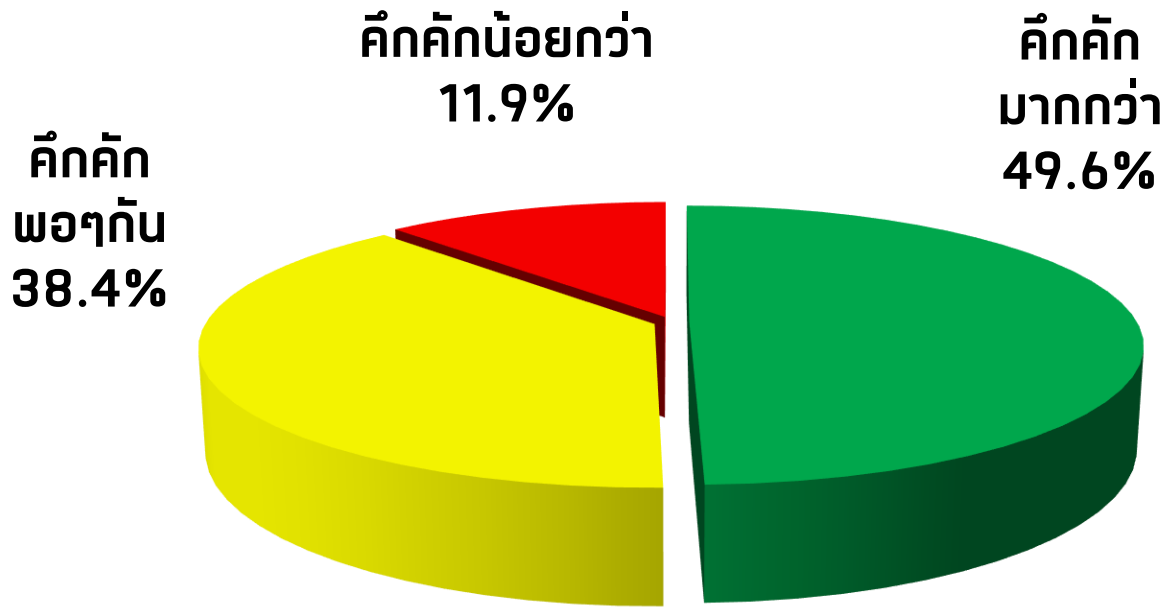

ปี 2568

ปี 2567

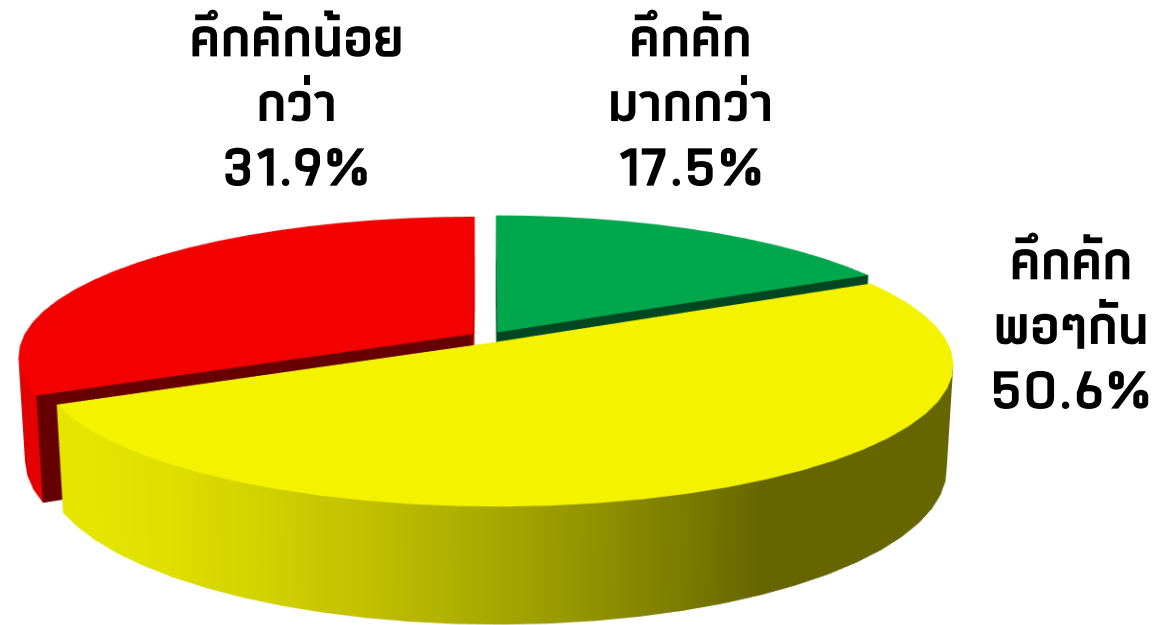

# มูลค่าการใช้จ่ายในวันแรงงาน



**UTCC**  
Center for Economic  
and Business Forecasting  
ศูนย์พยากรณ์เศรษฐกิจและธุรกิจ

หากต้องการข้อมูลเพิ่มเติม  
กรุณาติดต่อ ศูนย์พยากรณ์เศรษฐกิจและธุรกิจ  
มหาวิทยาลัยหอการค้าไทย

TEL. 0-2697-6341 FAX. 0-2697-6342

หรือส่งข้อความขออนุเคราะห์ข้อมูลมาที่

E-Mail: [utcccebfb@utcc.ac.th](mailto:utcccebfb@utcc.ac.th)

(โดยระบุชื่อหน่วยงาน ชื่อผู้ขอ หัวข้อที่ต้องการ และการนำข้อมูลไปใช้ต่อ)